

**Никольский храм по проспекту  
Ильича, 57а  
в г. Шатура Московской области**

Раздел 3  
Архитектурные решения

**ТВОРЧЕСКИЕ МАСТЕРСКИЕ  
АРХИТЕКТОРА САЛОВА Е.П.**

**ИП Салов ЕП**

*Член СРО Ассоциация "Экспертно-аналитический центр "Проектный портал"  
регистрационный № П-019-507301593706-01 от 05.12.2017 г.  
Регистрация НОПРИЗ П-074625 от 28.02.2018 г.  
Диплом МАРХИ НВ №467955 от 25.02.87 г.  
Московская область г. Ликино-Дулево, ул. Калинина 9<sup>а</sup> - 51. Тлф: (496) 4145605  
Офис: Московская область г. Ликино-Дулево, ул. Советская, 41, оф. 218. Тлф: (925) 2301600*

**Никольский храм по проспекту  
Ильича, 57а  
в г. Шатура Московской области**

03-05/18-АР

**Проектная документация**

**Раздел 3**

**Архитектурные решения**

Архитектор

Салов Е.П.

г. Ликино-Дулево.  
2018 г.

### Ведомость чертежей раздела АР стадии П

| Обозначение | Наименования   | Примечания |
|-------------|--|------------|
| 1           | Общие данные, состав проектной документации            |            |
| 2           | Информация о допуске к работам СРО, гарантийная запись |            |
| 3           | Пояснительная записка                                  |            |
| 4           | Перспективное изображение 1                            |            |
| 5           | Перспективное изображение 2                            |            |
| 6           | Перспективное изображение 3                            |            |
| 7           | Перспективное изображение 4                            |            |
| 8           | Цветовое решение фасадов                               |            |
| 9           | Фасад в осях 1-8                                       |            |
| 10          | Фасад в осях А-И                                       |            |
| 11          | Фасады в осях И-А                                      |            |
| 12          | Фасады в осях 8-1                                      |            |
| 13          | План первого яруса                                     |            |
| 14          | План второго яруса                                     |            |
| 15          | План третьего яруса                                    |            |
| 16          | План четвертого яруса                                  |            |
| 17          | План пятого яруса                                      |            |
| 18          | Разрез 1-1   |            |
| 19          | Разрез 2-2; 3-3;                                       |            |
| 20          | Разрез 4-4   |            |
| 21          | Разрез 5-5   |            |
| 22          | Разрез 6-6   |            |
| 23          | План кровли  |            |

### Состав проектной документации

| № тома | Шифр          | Наименования   | Примечания |
|--------|---------------|--|------------|
|        |               | Отчет по инженерно-геодезическим изысканиям  |            |
|        |               | Отчет по инженерно-геологическим изысканиям  |            |
|        |               | Отчет по инженерно-экологическим изысканиям  |            |
| Том 1  | 03-03/18 -ПЗ  | Общая пояснительная записка, исходные данные   |            |
| Том 2  | 03-03/18 -ПЗУ | Схема планировочной организации земельного участка   |            |
| Том 3  | 03-03/18 -АР  | Архитектурные решения  |            |
| Том 5  | 03-03/18 -ИОС | Сведения об инженерном оборудовании. Сводный план сетей инженерно-технического обеспечения |            |
| Том 6  | 03-03/18 -ПОС | Проект организации строительства   |            |
| Том 7  | 03-03/18 -ОДИ | Обеспечение доступа инвалидов  |            |

### Ведомость ссылочных и прилагаемых документов

| № тома | Обозначение       | Наименования  | Примечания |
|--------|-------------------|---|------------|
| 1      | №123-ФЗ           | Технический регламент о требованиях пожарной безопасности |            |
| 2      | СП 4.13130.2013   | Системы противопожарной защиты                            |            |
| 3      | СП 118.13330.2012 | Общественные здания и сооружения                          |            |
| 4      | СП 31-103-93      | Здания, сооружения, комплексы православных храмов         |            |

|      |         |      |        |         |       |  |   |      |        |
|------|---------|------|--------|---------|-------|--|---|------|--------|
|      |         |      |        |         |       | 03-05/18-АР                              |   |      |        |
|      |         |      |        |         |       | г/о Шатура, Московской области           |   |      |        |
| Изм. | Кол.уч. | Лист | № док. | Подпись | Дата  | Никольский храм по проспекту Ильича, 57а | стадия  | лист | листов |
|      |         |      |        |         | 05.18 |  | П   | 1    | 23     |
|      |         |      |        |         | 05.18 |  |   |      |        |
|      |         |      |        |         | 05.18 |  |   |      |        |
|      |         |      |        |         |       | Восточный фасад                          | ТВОРЧЕСКИЕ МАСТЕРСКИЕ<br>АРХИТЕКТОРА САЛОВА Е.П.<br>ИП Салов Евгений Петрович |      |        |

Согласовано

Взам. инв. №

Подп. и дата

Инв. № подл.

### Сведения о проектной организации и допуске к СРО

|   |   |
|---|---|
| Полное наименование фирмы в соответствии с учредительными документами | Индивидуальный предприниматель Салов Евгений Петрович   |
| Ф.И.О. руководителя   | Салов Евгений Петрович  |
| Юридический адрес   | Московская область, Орехово-Зуевский район, г.Ликино-Дулево, ул Калинина д. 9а, кв. 51  |
| Фактический адрес   | Московская область, Орехово-Зуевский район, г.Ликино-Дулево, ул Советская д. 41, оф. 218  |
| Контактный телефон  | 925 2301600   |
| ИНН   | 507301593706  |
| ОГРНИП  | 312503410400015   |
| ОКПО  | 0181539799  |
| Платежные реквизиты   | р/с 40802810897740000034<br>к/с 30101810000000000272  |
| Полное наименование и адрес банка                                     | Московский филиал ПАО АКБ "Росбанк", г. Москва  |
| Свидетельство о допуске к работам СРО                                 | <b>Член СРО Ассоциация "Экспертно-аналитический центр "Проектный портал" регистрационный № П-019-507301593706-01 от 05.12.2017 г. Регистрация НОПРИЗ П-074625 от 28.02.2018</b> |

### Гарантийная запись о соблюдении действующих норм и правил

Проектная документация разработана в соответствии с градостроительным планом земельного участка, заданием на проектирование, градостроительным регламентом, документами об использовании земельного участка для строительства, техническими регламентами, в том числе устанавливающими требования по обеспечению безопасной эксплуатации зданий, строений, сооружений и безопасного использования прилегающих к ним территорий, и с соблюдением технических условий.

Технические решения, принятые в проекте, соответствуют требованиям экологических, санитарно-гигиенических, противопожарных и других норм, действующих на территории Российской Федерации, и обеспечивают безопасную для жизни и здоровья людей эксплуатацию объекта при соблюдении предусмотренных проектом мероприятий.

Главный архитектор проекта

Салов Е.П.

|              |  |  |  |  |
|--------------|--|--|--|--|
| Согласовано  |  |  |  |  |
|              |  |  |  |  |
|              |  |  |  |  |
|              |  |  |  |  |
| Взам. инв. № |  |  |  |  |
|              |  |  |  |  |
| Подп. и дата |  |  |  |  |
|              |  |  |  |  |
| Инв. № подл. |  |  |  |  |
|              |  |  |  |  |

|            |         |      |        |               |       |  |  |      |        |
|------------|---------|------|--------|---------------|-------|--|--|------|--------|
|            |         |      |        |               |       | 03-05/18-АР                              |  |      |        |
|            |         |      |        |               |       | г/о Шатура, Московской области           |  |      |        |
| Изм.       | Кол.уч. | Лист | № док. | Подпись       | Дата  |  |  |      |        |
| ГАП        |         |      |        | Салов Е.П.    | 05.18 | Никольский храм по проспекту Ильича, 57а | стадия   | лист | листов |
| Архитектор |         |      |        | Хмельков М.Ю. | 05.18 |  | П  | 2    | 23     |
| Проверил   |         |      |        |               |       | Восточный фасад                          | ТВОРЧЕСКИЕ МАСТЕРСКИЕ АРХИТЕКТОРА САЛОВА Е.П.<br>ИП Салов Евгений Петрович |      |        |
| Н.контр.   |         |      |        |               | 05.18 |  |  |      |        |

## Архитектурные решения

### а) описание планировочной и функциональной организации принятых объемно-пространственных решений

Проектируемый Никольский храм представляет из себя разноуровневый (5 ярусов, включая звонарный уровень) многоугольный объем со сложной, многоярусной кровлей и купольными завершениями. В проектируемом объеме предусмотрено размещение на первом ярусе молельного зала храма, алтаря, ризницы, пономарки, основной и эвакуационной лестницы, притвора, церковной лавки, а также технических помещений - электрощитовой и теплового узла. Второй и третий ярусы предназначены для размещения хоров, служебных помещений благочинья и технических помещений. Четвертый закрытый ярус выполняет техническую и складскую функцию. Пятый, открытый ярус - звонарный уровень. Архитектурный облик сооружения соответствует классическим канонам композиционного решения православных храмов. Здание имеет три входа-выхода для прихожан и два служебных входа. Северный и южный входы оборудованы пандусами. Максимальные габариты храма в осях - 33,33 x 20,93 м, максимальная высота по яблоку креста основного купола - 27,130 м.

Принятые объемно-пространственные и архитектурные решения основаны на анализе существующей градостроительной ситуации, и ориентированы на перекресток Пр. Ильича и Пр. маршала Борзова, как на основные оси восприятия. Кроме того, учитывалась ориентация здания и наличие смежной многоэтажной застройки.

Кровля здания многоуровневая, частично совмещенная, частично с недоступными проветриваемыми чердаками. Поекрытие кровли - листовая кровельная медь. Водосток организован, с применением подогреваемых водосточных труб и желобов. Доступ на кровлю осуществляется по внешним приставным лестницам через люк в четвертом ярусе колокольни. Техподполья и технического этажа не предусмотрено.

Отопление здания индивидуальной теплогенераторной, согласно техническим условиям ОАО "Мособлгаз", или от существующих городских тепловых сетей. Водоснабжение, водоотведение и электроснабжение осуществляется от городских сетей, согласно ТУ владельцев сетей.

### б) описание и архитектурно-художественных решений и оформления фасадов

Композиционные решения фасадов традиционны для данного типа церковных зданий. Графика фасадов основана на эстетических канонах Византийского стиля, с малым высотным контрастом между колокольней и основным сводом храма и применением арочных мотивов при декорировании фасадов. В проектируемом здании предусмотрен дополнительный служебный выход в алтарную зону через помещение ризницы. Композиция храма предусматривает устройство северного и южного приделов, в которых предусмотрены эвакуационные выходы. Приделы и алтарь покрыты полусферическими сводами. Основной доминантой храма является большой барабан, декорированный парными точеными пилястрами и окнами второго света. Покрытие барабана - полусфера. Углы основного объема храма акцентированы декоративными часовнями, увенчанными крестами. Цветовая гамма основана на контрасте монохромного светлого серо-бежевого колера окраски кирпича стен, медной кровли и позолоты завершений куполов. Заполнение окон - двухцветные витражи традиционного византийского стиля. Двери - деревянные, с резным декором, с применением медных чеканок и позолоты. Мелкая пластика фасадов предусматривает применение горизонтальных и радиальных выпусков кирпича, в соответствии традиционными византийскими мотивами.

### в) описание решений по отделке помещений

Материалы отделки помещений:

- потолки и внутренние стены - молочно-белая окраска внутренних поверхностей по штукатурке и шпаклевке с целью подготовки плоскостей к росписи.
- полы во всех помещениях - гранит и керамическая плитка.
- перегородки служебных помещений выполняются из кирпича и окрашиваются акриловыми красками светлых оттенков. В мокрых зонах стены облицовываются керамической плиткой на высоту 2,1 м.

### г) описание архитектурных решений, обеспечивающих естественное освещение.

Проектируемые помещения инсолируются через боковые окна и окна второго света, расположенные в ротондах приделов и вертикальных стенах главного барабана. Все помещения с постоянным нахождением служителей обеспечены естественным освещением через предусмотренные оконные проемы. Инсоляционный режим - не нормируется. В подсобных помещениях естественное освещение не предусмотрено. Оконные проемы оснащены форточками для обеспечения проветривания. Стекла окон частично тонированные, в соответствии с принятым рисунком импостов.

### Технико-экономические показатели:

- Класс функциональной пожарной опасности здания - Ф 3.5
- Степень огнестойкости - III (применение дерева в конструкции кровли)
- Класс конструктивной пожарной опасности - С1
- Уровень ответственности - 2

|   | Наименования                  | Ед. изм.       | Количество | Примечания |
|---|-------------------------------|----------------|------------|------------|
| 1 | Этажность (количество ярусов) | м <sup>2</sup> | 5          |            |
| 2 | Общая площадь                 | м <sup>2</sup> | 609,8      |            |
| 3 | Полезная площадь              | м <sup>2</sup> | 568,0      |            |
| 4 | Расчетная площадь             | м <sup>2</sup> | 513,0      |            |
| 5 | Строительный объем:           | м <sup>3</sup> | 5670,3     |            |
| 6 | Площадь застройки             | м <sup>2</sup> | 656,6      |            |
| 7 | Площадь помещений             | м <sup>3</sup> | 568,0      |            |

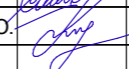
|            |         |               |        |   |       |  |   |      |        |
|------------|---------|---------------|--------|---|-------|--|---|------|--------|
|            |         |               |        |   |       | 03-05/18-АР                              |   |      |        |
|            |         |               |        |   |       | г/о Шатура, Московской области           |   |      |        |
| Изм.       | Кол.уч. | Лист          | № док. | Подпись   | Дата  |  |   |      |        |
| ГАП        |         | Салов Е.П.    |        |  | 05.18 | Никольский храм по проспекту Ильича, 57а | стадия  | лист | листов |
| Архитектор |         | Хмельков М.Ю. |        |  | 05.18 |  | П   | 3    | 23     |
| Проверил   |         |               |        |   |       | Восточный фасад                          | ТВОРЧЕСКИЕ МАСТЕРСКИЕ<br>АРХИТЕКТОРА САЛОВА Е.П.<br>ИП Салов Евгений Петрович |      |        |
| Н.контр.   |         |               |        |   | 05.18 |  |   |      |        |

|              |  |  |  |  |
|--------------|--|--|--|--|
| Согласовано  |  |  |  |  |
| Взам. инв. № |  |  |  |  |
| Подп. и дата |  |  |  |  |
| Инв. № подл. |  |  |  |  |

**Перспективное изображение**

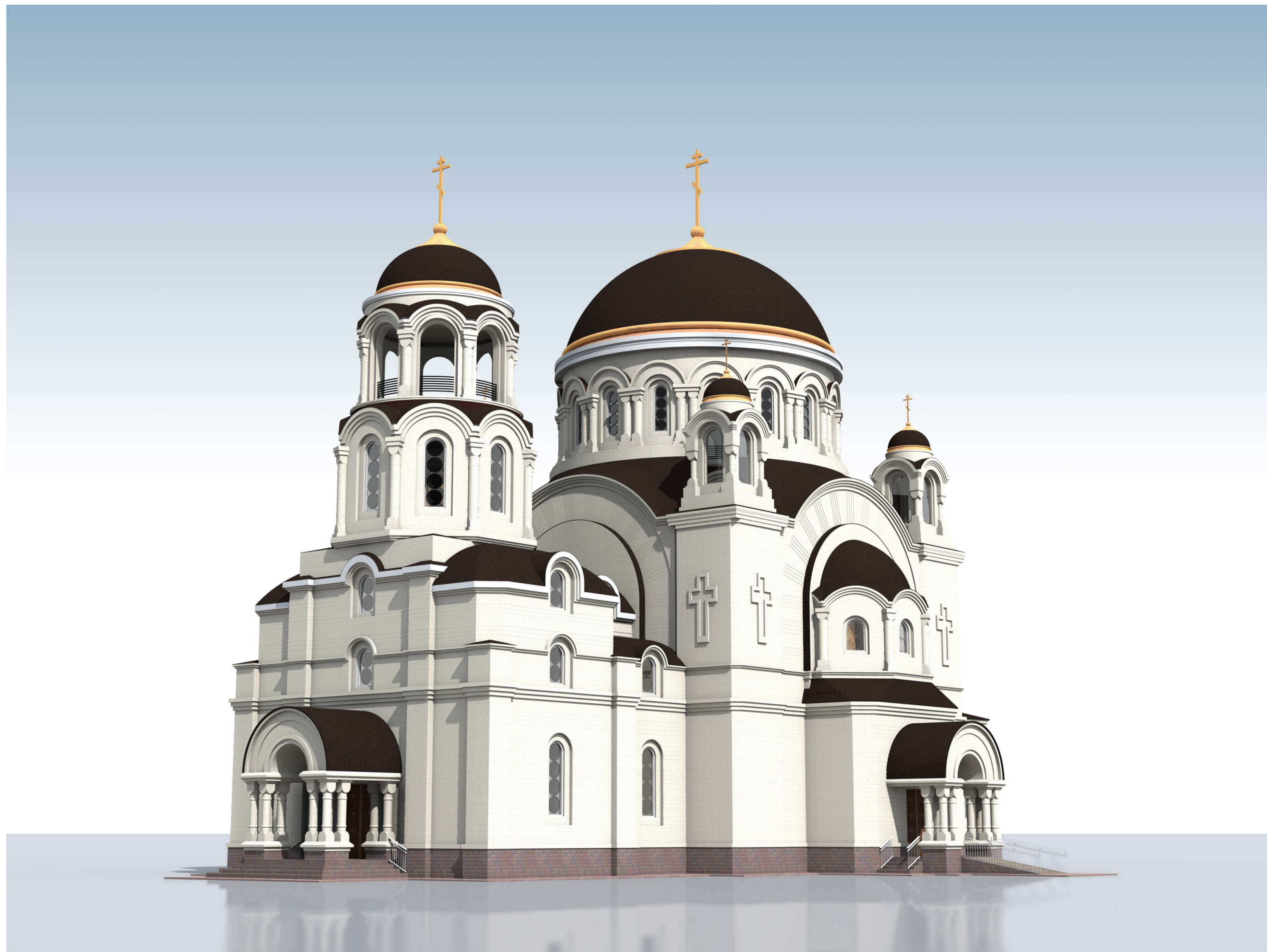

|              |  |  |
|--------------|--|--|
| Согласовано  |  |  |
|              |  |  |
| Взам. инв. № |  |  |
|              |  |  |
| Подп. и дата |  |  |
|              |  |  |
| Иное № подл. |  |  |
|              |  |  |

|            |         |      |        |               |       |  |   |      |        |
|------------|---------|------|--------|---------------|-------|--|---|------|--------|
|            |         |      |        |               |       | 03-05/18-АР                              |   |      |        |
|            |         |      |        |               |       | г/о Шатура, Московской области           |   |      |        |
| Изм.       | Кол.уч. | Лист | № док. | Подпись       | Дата  | Никольский храм по проспекту Ильича, 57а | стадия  | лист | листов |
| ГАП        |         |      |        | Салов Е.П.    | 05.18 |  | П   | 4    | 23     |
| Архитектор |         |      |        | Хмельков М.Ю. | 05.18 |  |   |      |        |
| Проверил   |         |      |        |               |       |  |   |      |        |
| Н.контр.   |         |      |        |               | 05.18 | Перспективное изображение                | ТВОРЧЕСКИЕ МАСТЕРСКИЕ<br>АРХИТЕКТОРА САЛОВА Е.П.<br>ИП Салов Евгений Петрович |      |        |

**Перспективное изображение**

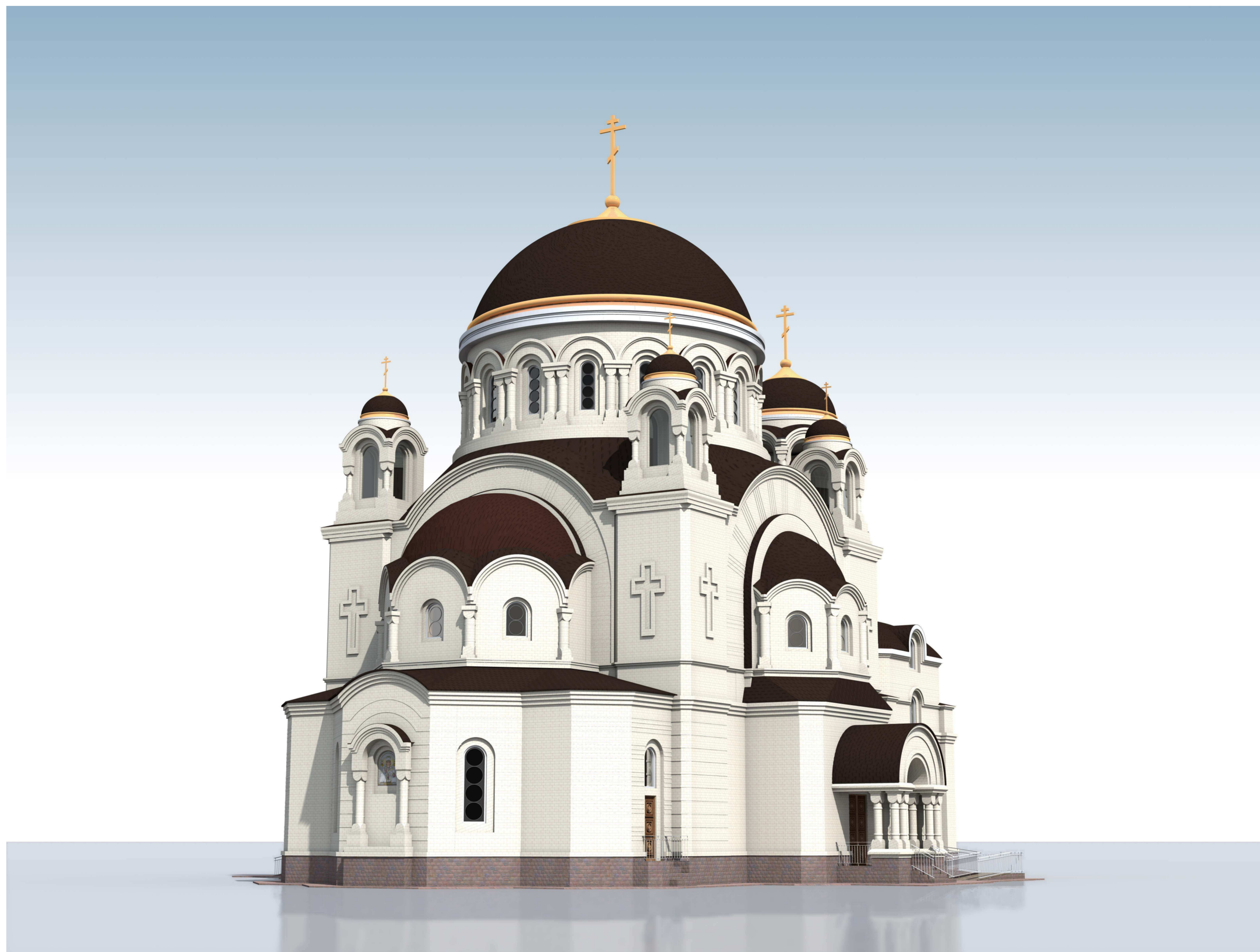

|              |  |
|--------------|--|
| Согласовано  |  |
|              |  |
| Взам. инв. № |  |
|              |  |
| Подп. и дата |  |
|              |  |
| Иное № подл. |  |
|              |  |

|            |         |      |        |                      |       |  |   |      |        |
|------------|---------|------|--------|----------------------|-------|--|---|------|--------|
|            |         |      |        |                      |       | 03-05/18-АР                              |   |      |        |
|            |         |      |        |                      |       | г/о Шатура, Московской области           |   |      |        |
| Изм.       | Кол.уч. | Лист | № док. | Подпись              | Дата  | Никольский храм по проспекту Ильича, 57а | стадия  | лист | листов |
| ГАП        |         |      |        | <i>Салов Е.П.</i>    | 05.18 |  | П   | 5    | 23     |
| Архитектор |         |      |        | <i>Хмельков М.Ю.</i> | 05.18 |  |   |      |        |
| Проверил   |         |      |        |                      |       |  |   |      |        |
| Н.контр.   |         |      |        |                      | 05.18 |  |   |      |        |
|            |         |      |        |                      |       | Перспективное изображение                | ТВОРЧЕСКИЕ МАСТЕРСКИЕ<br>АРХИТЕКТОРА САЛОВА Е.П.<br>ИП Салов Евгений Петрович |      |        |

**Перспективное изображение**



|              |  |  |  |
|--------------|--|--|--|
| Согласовано  |  |  |  |
|              |  |  |  |
| Изм. № подл. |  |  |  |
|              |  |  |  |
| Подп. и дата |  |  |  |
|              |  |  |  |
| Взам. инв. № |  |  |  |
|              |  |  |  |

|            |         |      |        |         |       |  |   |      |        |
|------------|---------|------|--------|---------|-------|--|---|------|--------|
|            |         |      |        |         |       | 03-05/18-АР                              |   |      |        |
|            |         |      |        |         |       | г/о Шатура, Московской области           |   |      |        |
| Изм.       | Кол.уч. | Лист | № док. | Подпись | Дата  | Никольский храм по проспекту Ильича, 57а | стадия  | лист | листов |
| ГАП        |         |      |        |         | 05.18 |  | П   | 6    | 23     |
| Архитектор |         |      |        |         | 05.18 | Перспективное изображение                | ТВОРЧЕСКИЕ МАСТЕРСКИЕ<br>АРХИТЕКТОРА САЛОВА Е.П.<br>ИП Салов Евгений Петрович |      |        |
| Проверил   |         |      |        |         |       |  |   |      |        |
| Н.контр.   |         |      |        |         | 05.18 |  |   |      |        |



Перспективное изображение



Согласовано

Взам. инв. №

Подп. и дата

Инв. № подл.

|            |         |      |               |         |       |  |   |      |        |
|------------|---------|------|---------------|---------|-------|--|---|------|--------|
|            |         |      |               |         |       | 03-05/18-АР                              |   |      |        |
|            |         |      |               |         |       | г/о Шатура, Московской области           |   |      |        |
| Изм.       | Кол.уч. | Лист | № док.        | Подпись | Дата  | Никольский храм по проспекту Ильича, 57а | стадия  | лист | листов |
|            |         |      |               |         |       |  | П   | 7    | 23     |
| ГАП        |         |      | Салов Е.П.    |         | 05.18 |  |   |      |        |
| Архитектор |         |      | Хмельков М.Ю. |         | 05.18 |  |   |      |        |
| Проверил   |         |      |               |         |       | Перспективное изображение                | ТВОРЧЕСКИЕ МАСТЕРСКИЕ<br>АРХИТЕКТОРА САЛОВА Е.П.<br>ИП Салов Евгений Петрович |      |        |
| Н.контр.   |         |      |               |         | 05.18 |  |   |      |        |

**Цветовое решение фасадов**

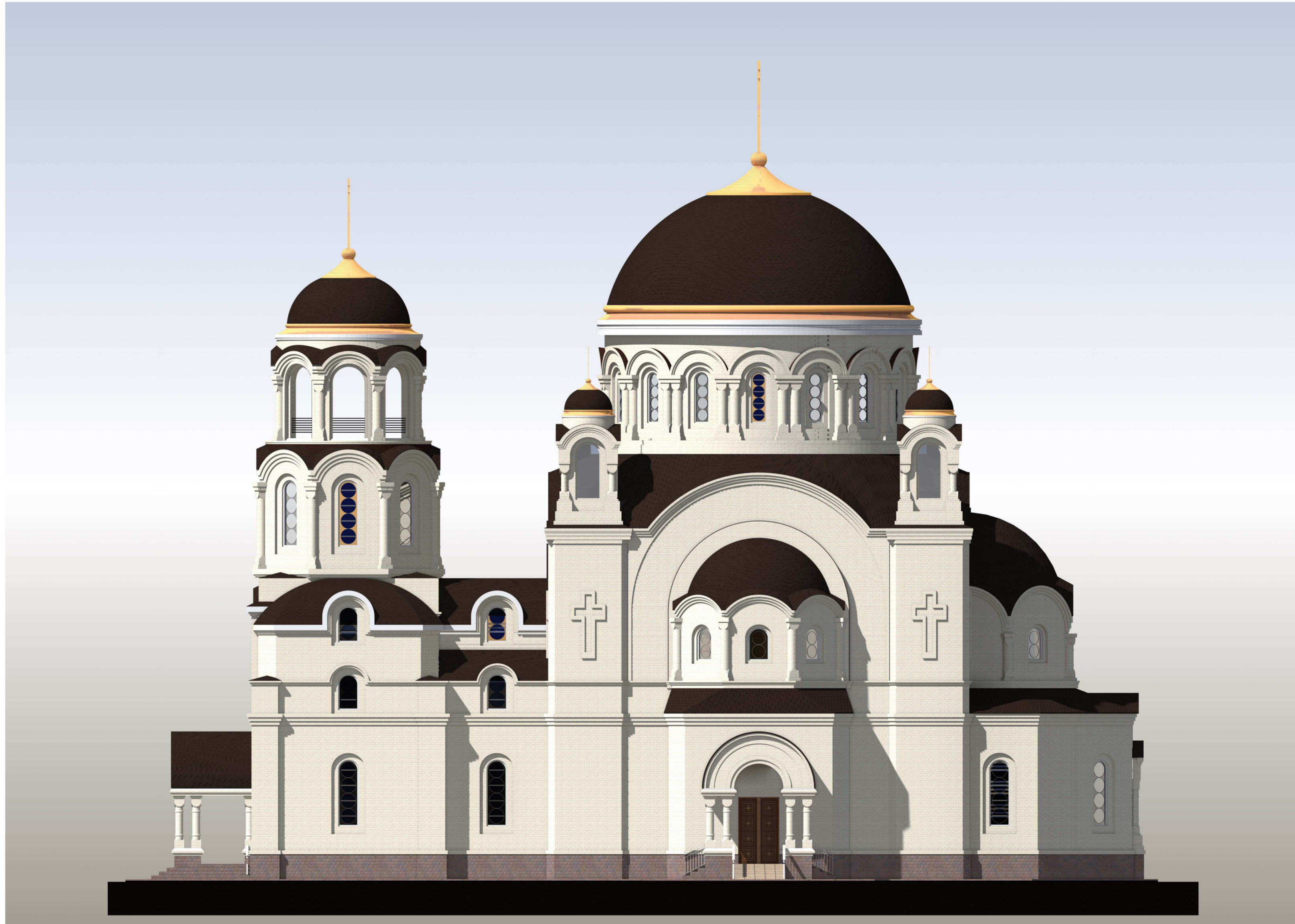

Согласовано

Взам. инв. №  
Подп. и дата  
Иное № подл.

|            |         |               |        |                    |       |  |   |      |        |
|------------|---------|---------------|--------|--------------------|-------|--|---|------|--------|
|            |         |               |        |                    |       | 03-05/18-АР                              |   |      |        |
|            |         |               |        |                    |       | г/о Шатура, Московской области           |   |      |        |
| Изм.       | Кол.уч. | Лист          | № док. | Подпись            | Дата  | Никольский храм по проспекту Ильича, 57а | стадия  | лист | листов |
|            |         |               |        |                    |       |  | П   | 8    | 23     |
| ГАП        |         | Салов Е.П.    |        | <i>[Signature]</i> | 05.18 |  |   |      |        |
| Архитектор |         | Хмельков М.Ю. |        | <i>[Signature]</i> | 05.18 |  |   |      |        |
| Проверил   |         |               |        |                    |       | Цветовое решение фасадов                 | ТВОРЧЕСКИЕ МАСТЕРСКИЕ<br>АРХИТЕКТОРА САЛОВА Е.П.<br>ИП Салов Евгений Петрович |      |        |
| Н.контр.   |         |               |        |                    | 05.18 |  |   |      |        |

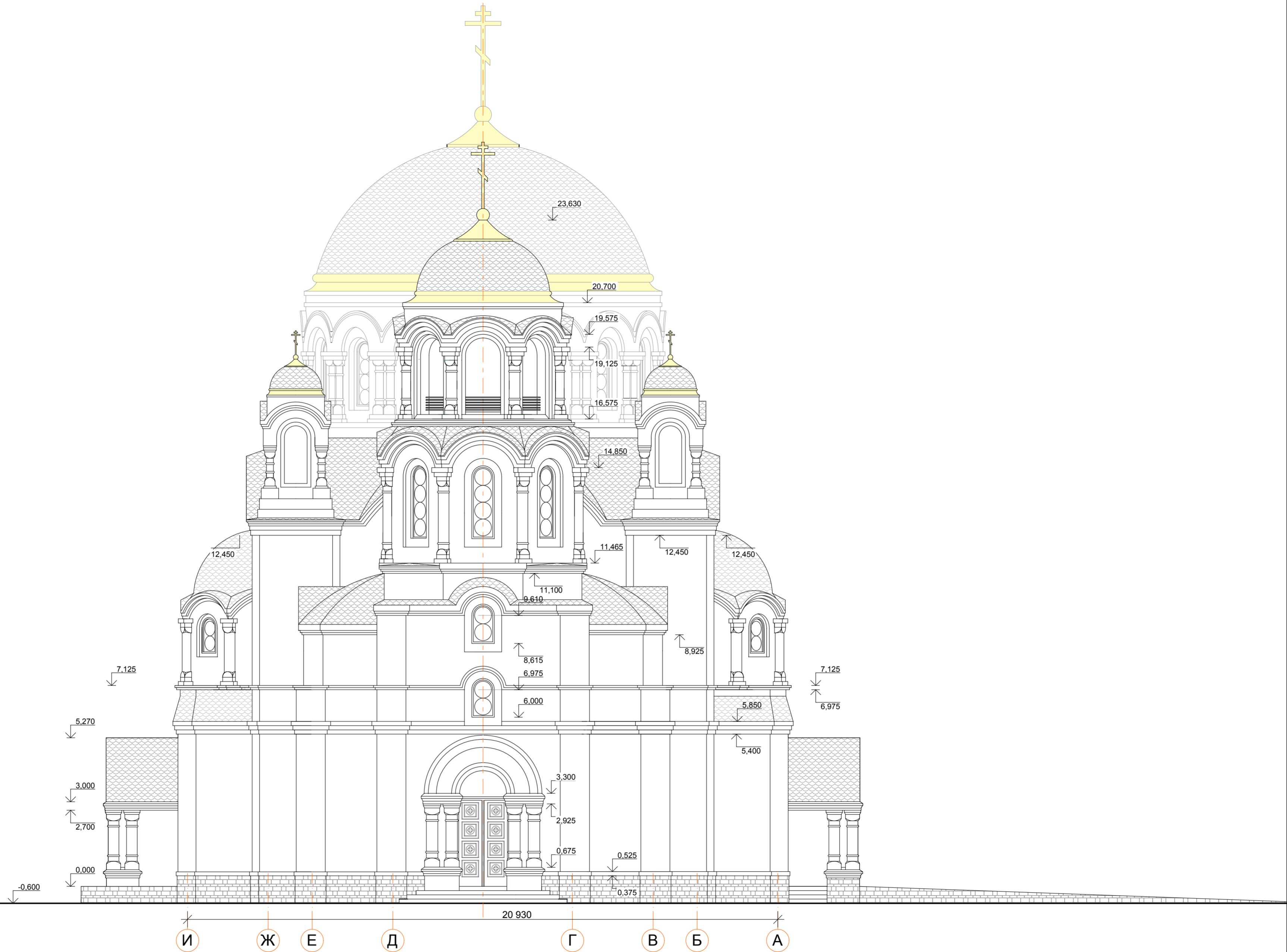

Высотные отметки внешней версты даны для рядового полнотелого облицовочного кирпича h65 при соблюдении толщины шва 10 мм. При применении мдульного или других типов кирпича и изменении толщины кладочного шва требуется корректировка отметок.

|            |         |               |        |                    |       |  |   |      |        |
|------------|---------|---------------|--------|--------------------|-------|--|---|------|--------|
|            |         |               |        |                    |       | 03-05/18-AP                              |   |      |        |
|            |         |               |        |                    |       | г/о Шатура, Московской области           |   |      |        |
| Изм.       | Кол.уч. | Лист          | № док. | Подпись            | Дата  | Никольский храм по проспекту Ильича, 57а | стадия  | лист | листов |
|            |         |               |        |                    |       |  | П   | 9    | 23     |
| ГАП        |         | Салов Е.П.    |        | <i>[Signature]</i> | 05.18 |  |   |      |        |
| Архитектор |         | Хмельков М.Ю. |        | <i>[Signature]</i> | 05.18 |  |   |      |        |
| Проверил   |         |               |        |                    |       | Западный фасад                           | ТВОРЧЕСКИЕ МАСТЕРСКИЕ<br>АРХИТЕКТОРА САЛОВА Е.П.<br>ИП Салов Евгений Петрович |      |        |
| Н.контр.   |         |               |        |                    | 05.18 |  |   |      |        |

|              |  |
|--------------|--|
| Согласовано  |  |
| Взам. инв. № |  |
| Подп. и дата |  |
| Иное № подл. |  |



Согласно  
 Взам. инв. №  
 Подп. и дата  
 Инв. № подл.

|            |         |               |        |                    |       |   |  |  |
|------------|---------|---------------|--------|--------------------|-------|---|--|--|
|            |         |               |        |                    |       | 03-05/18-АР   |  |  |
|            |         |               |        |                    |       | г/о Шатура, Московской области  |  |  |
| Изм.       | Кол.уч. | Лист          | № док. | Подпись            | Дата  | Никольский храм по проспекту Ильича, 57а<br>Южный фасад                       |  |  |
| ГАП        |         | Салов Е.П.    |        | <i>[Signature]</i> | 05.18 |   |  |  |
| Архитектор |         | Хмельков М.Ю. |        | <i>[Signature]</i> | 05.18 |   |  |  |
| Проверил   |         |               |        |                    | 05.18 |   |  |  |
| Н.контр.   |         |               |        |                    |       | ТВОРЧЕСКИЕ МАСТЕРСКИЕ<br>АРХИТЕКТОРА САЛОВА Е.П.<br>ИП Салов Евгений Петрович |  |  |

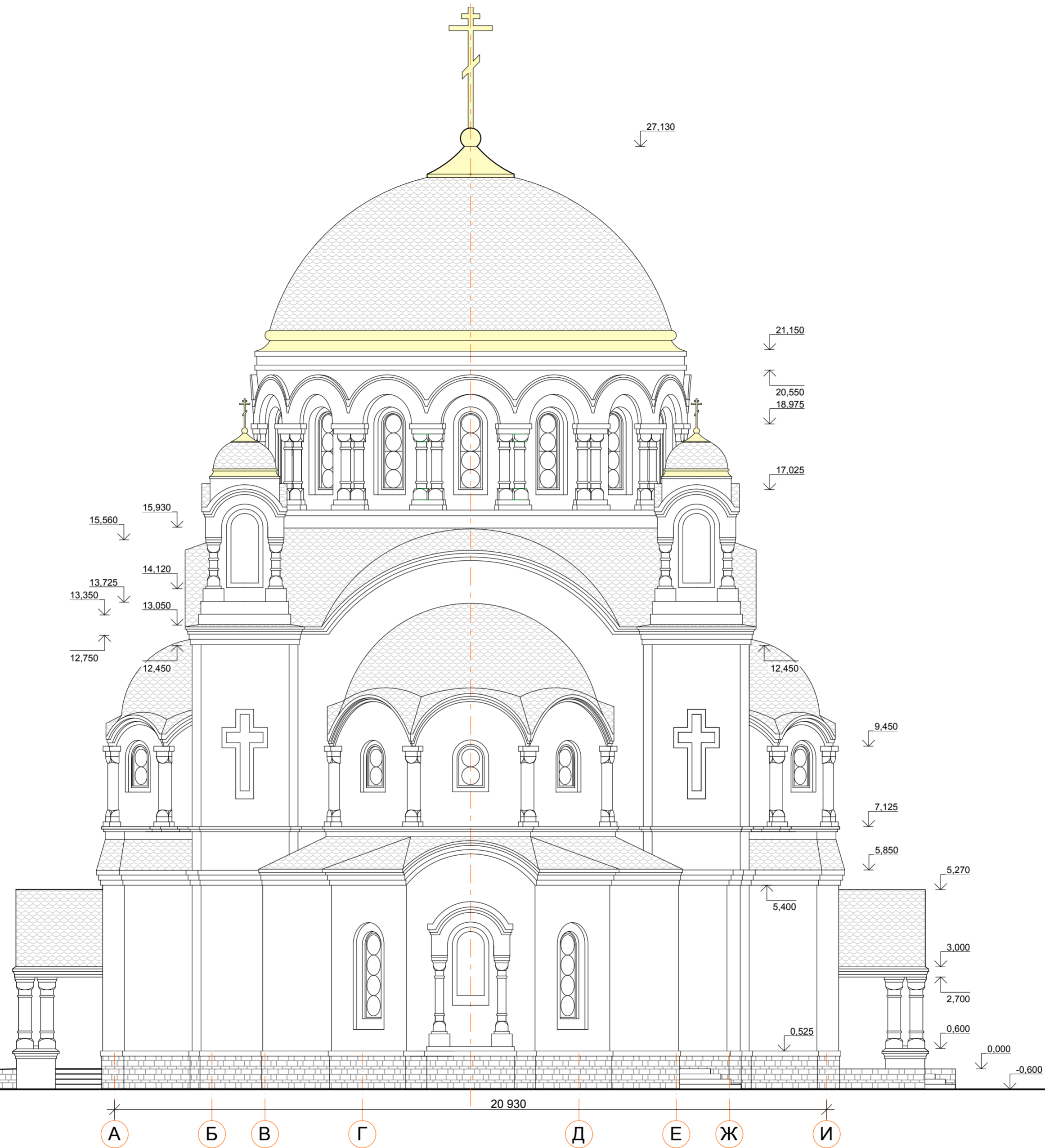

Согласно  
 Взам. инв. №  
 Подп. и дата  
 Инв. № подл.

|            |         |               |        |                    |       |  |   |      |        |
|------------|---------|---------------|--------|--------------------|-------|--|---|------|--------|
|            |         |               |        |                    |       | 03-05/18-АР                              |   |      |        |
|            |         |               |        |                    |       | г/о Шатура, Московской области           |   |      |        |
| Изм.       | Кол.уч. | Лист          | № док. | Подпись            | Дата  | Никольский храм по проспекту Ильича, 57а | стадия  | лист | листов |
|            |         |               |        |                    |       |  | П   | 11   | 23     |
| ГАП        |         | Салов Е.П.    |        | <i>[Signature]</i> | 05.18 |  |   |      |        |
| Архитектор |         | Хмельков М.Ю. |        | <i>[Signature]</i> | 05.18 |  |   |      |        |
| Проверил   |         |               |        |                    | 05.18 | Восточный фасад                          | ТВОРЧЕСКИЕ МАСТЕРСКИЕ<br>АРХИТЕКТОРА САЛОВА Е.П.<br>ИП Салов Евгений Петрович |      |        |
| Н.контр.   |         |               |        |                    |       |  |   |      |        |

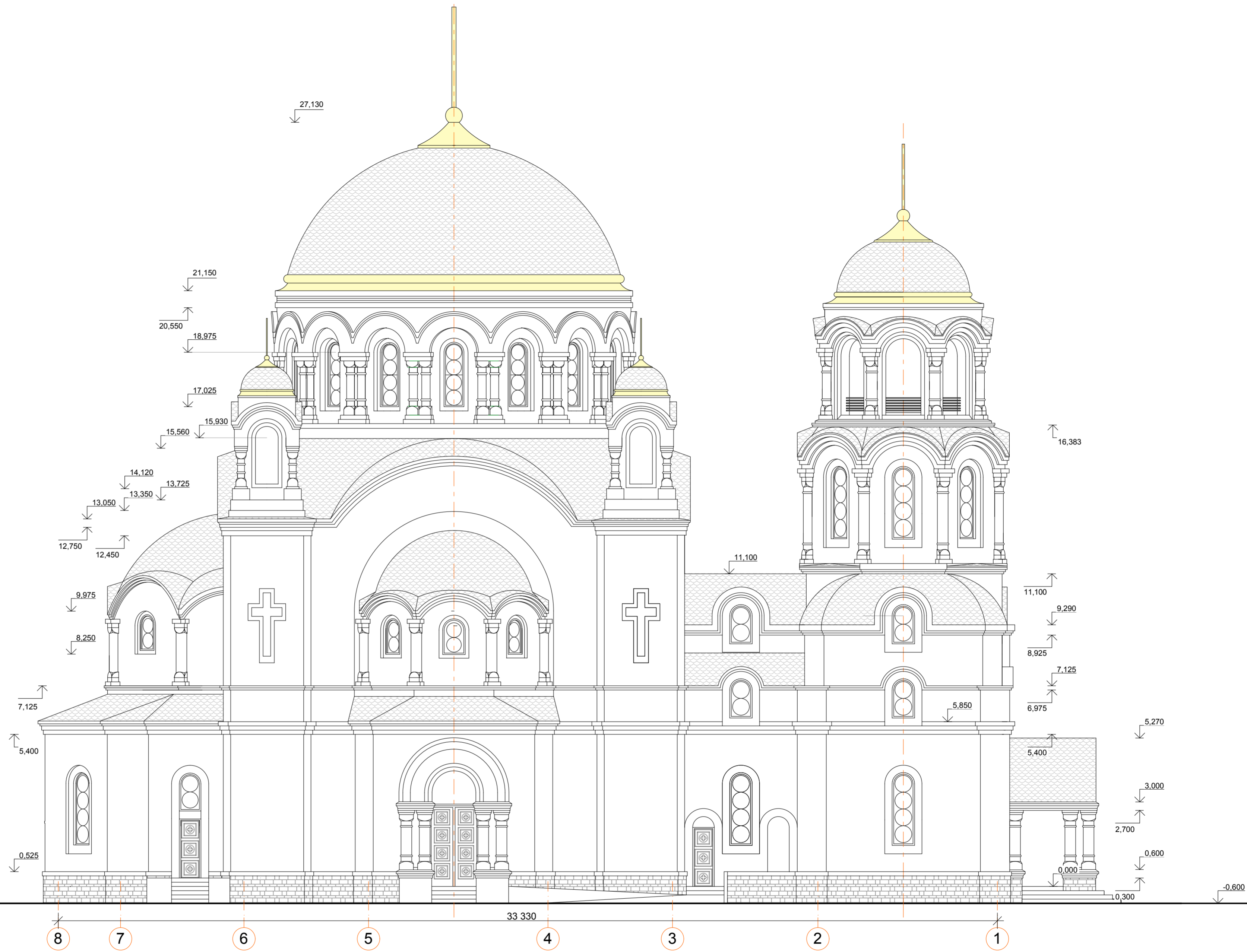

Согласовано

Взам. инв. №  
Подп. и дата  
Иное № подл.

|            |         |               |        |                    |       |  |   |      |        |
|------------|---------|---------------|--------|--------------------|-------|--|---|------|--------|
|            |         |               |        |                    |       | 03-05/18-АР                              |   |      |        |
|            |         |               |        |                    |       | г/о Шатура, Московской области           |   |      |        |
| Изм.       | Кол.уч. | Лист          | № док. | Подпись            | Дата  | Никольский храм по проспекту Ильича, 57а | стадия  | лист | листов |
|            |         |               |        |                    |       |  | П   | 12   | 23     |
| ГАП        |         | Салов Е.П.    |        | <i>[Signature]</i> | 05.18 |  |   |      |        |
| Архитектор |         | Хмельков М.Ю. |        | <i>[Signature]</i> | 05.18 |  |   |      |        |
| Проверил   |         |               |        |                    |       | Северный фасад                           | ТВОРЧЕСКИЕ МАСТЕРСКИЕ<br>АРХИТЕКТОРА САЛОВА Е.П.<br>ИП Салов Евгений Петрович |      |        |
| Н.контр.   |         |               |        |                    | 05.18 |  |   |      |        |

**План 1 яруса (отм.0,000) М 1:100**

Общая площадь этажа - 410 м<sup>2</sup>

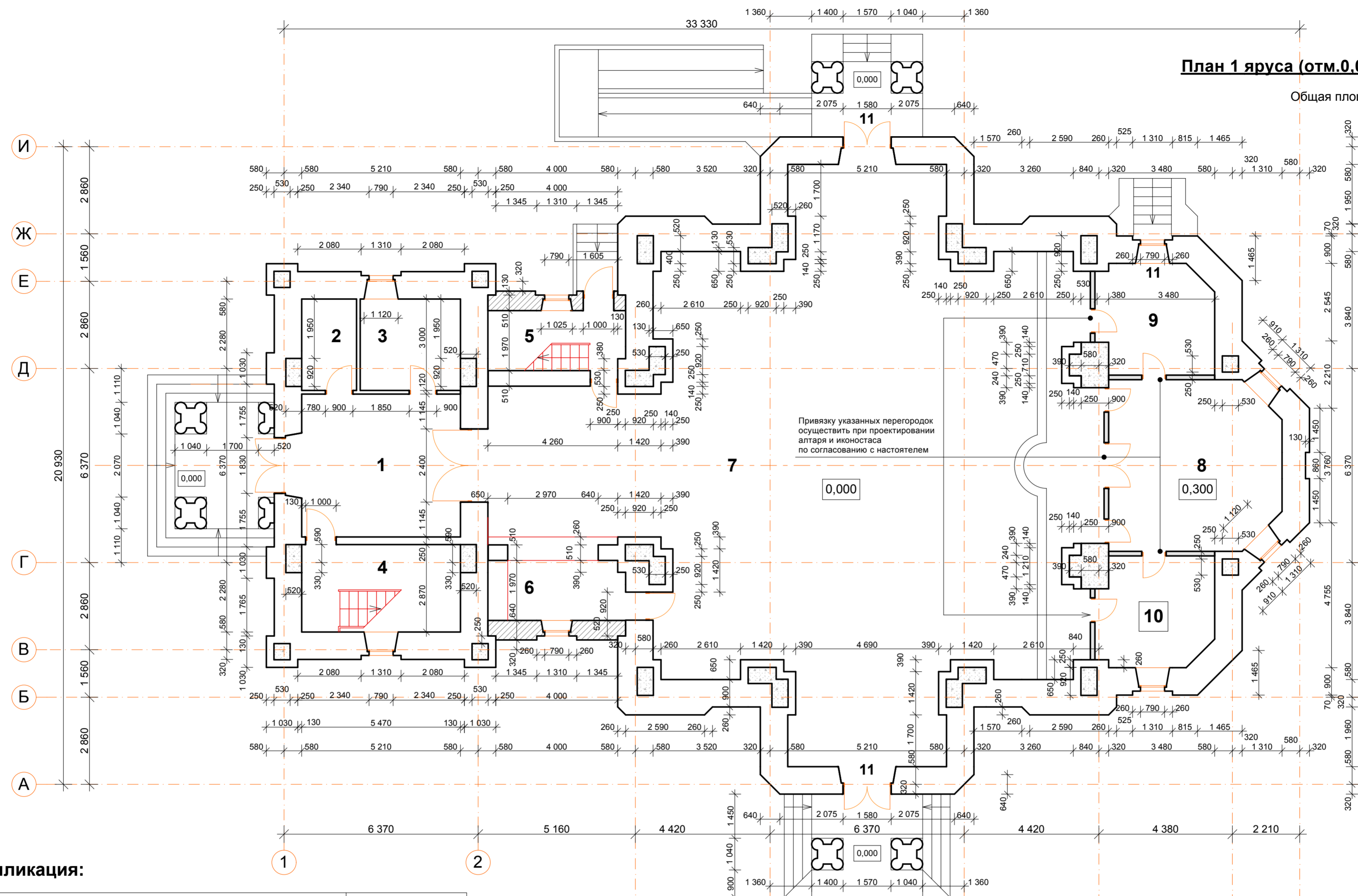

**Экспликация:**

| № пп | Наименование           | Площадь М <sup>2</sup> |
|------|------------------------|------------------------|
| 1.   | Притвор                | 24,4                   |
| 2.   | Электрощитовая         | 5,4                    |
| 3.   | Тепловой узел          | 9,9                    |
| 4.   | Лестничная клетка      | 15                     |
| 5.   | Эвакуационная лестница | 8,8                    |
| 6.   | Церковная лавка        | 10,3                   |
| 7.   | Храм                   | 250,4                  |
| 8.   | Алтарь                 | 30,3                   |
| 9.   | Ризница                | 13,4                   |
| 10.  | Пономарка              | 13,4                   |
| 11.  | Эвакуационный выход    | -                      |

**Площадь помещений 381,3**

|  |               |      |        |         |   |      |        |
|--|---------------|------|--------|---------|---|------|--------|
| 03-05/18-АР                              |               |      |        |         |   |      |        |
| г/о Шатура, Московской области           |               |      |        |         |   |      |        |
| Изм.                                     | Кол.уч.       | Лист | № док. | Подпись | Дата  |      |        |
|  |               |      |        |         |   |      |        |
| ГАП                                      | Салов Е.П.    |      |        |         | 05.18   |      |        |
| Архитектор                               | Хмельков М.Ю. |      |        |         | 05.18   |      |        |
| Проверил                                 |               |      |        |         |   |      |        |
| Н.контр.                                 |               |      |        |         | 05.18   |      |        |
| Никольский храм по проспекту Ильича, 57а |               |      |        |         | стадия  | лист | листов |
| План 1 яруса (отм.0,000)                 |               |      |        |         | п   | 13   | 23     |
|  |               |      |        |         | ТВОРЧЕСКИЕ МАСТЕРСКИЕ<br>АРХИТЕКТОРА САЛОВА Е.П.<br>ИП Салов Евгений Петрович |      |        |

|              |  |
|--------------|--|
| Согласовано  |  |
| Взам. инв. № |  |
| Подп. и дата |  |
| Иное № подл. |  |

**План 2 яруса (отм.4.500) М 1:100**

Общая площадь этажа - 88,2 м<sup>2</sup>

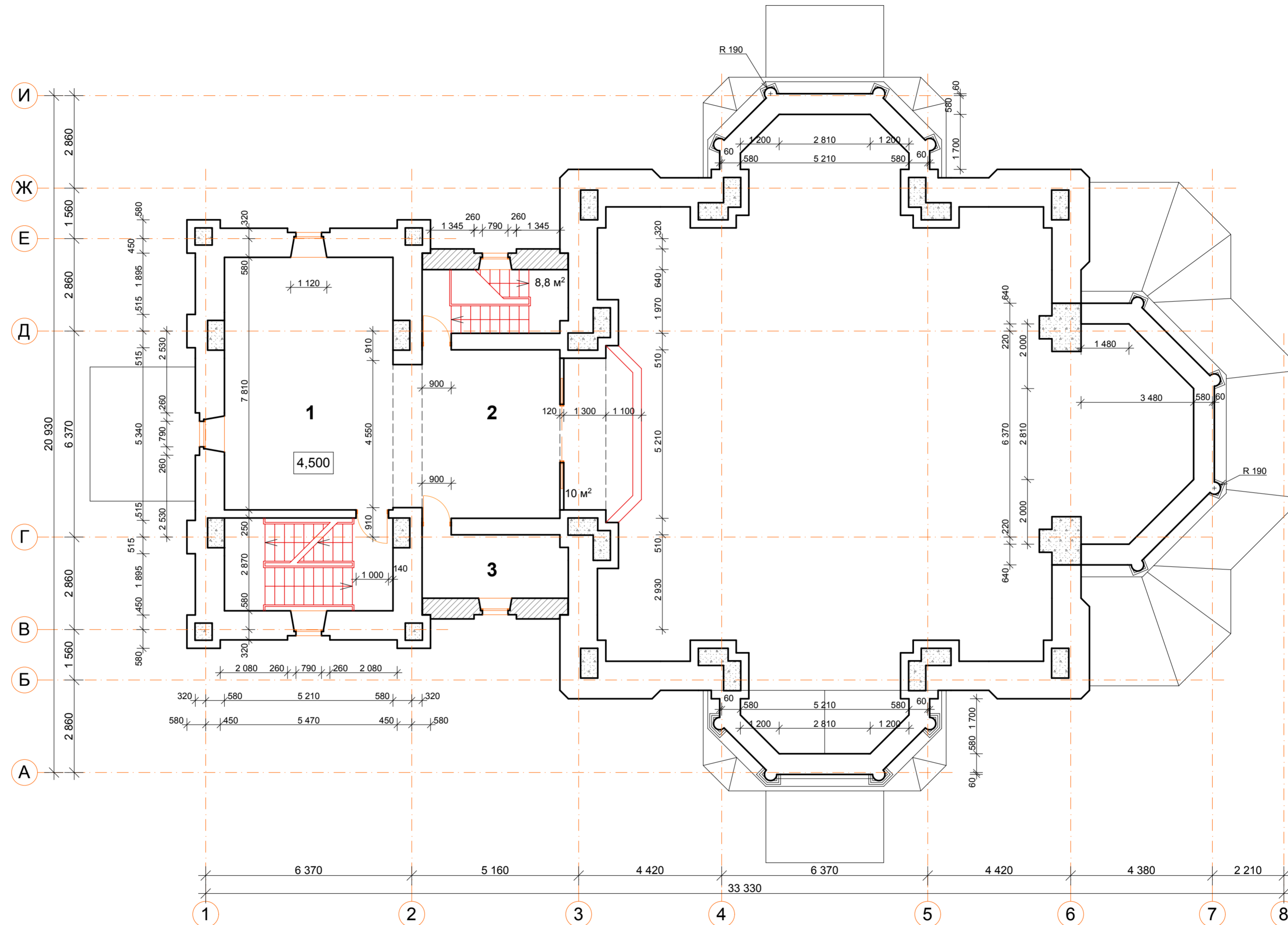

**Экспликация:**

| № пп              | Наименование | Площадь М <sup>2</sup> |
|-------------------|--------------|------------------------|
| 1.                | Канцелярия   | 44,7                   |
| 2.                | Хоры         | 32,3                   |
| 3.                | Кабинет      | 8,8                    |
| Площадь помещений |              | <b>85,8</b>            |

|            |         |               |        |                    |       |   |      |        |
|------------|---------|---------------|--------|--------------------|-------|---|------|--------|
|            |         |               |        |                    |       | 03-05/18-АР   |      |        |
|            |         |               |        |                    |       | г/о Шатура, Московской области  |      |        |
| Изм.       | Кол.уч. | Лист          | № док. | Подпись            | Дата  | Никольский храм по проспекту Ильича, 57а                                      |      |        |
|            |         |               |        |                    |       |   |      |        |
| ГАП        |         | Салов Е.П.    |        | <i>[Signature]</i> | 05.18 |   |      |        |
| Архитектор |         | Хмельков М.Ю. |        | <i>[Signature]</i> | 05.18 |   |      |        |
| Проверил   |         |               |        |                    |       | План 2 яруса (отм.4.500)  |      |        |
| Н.контр.   |         |               |        |                    | 05.18 |   |      |        |
|            |         |               |        |                    |       | стадия  | лист | листов |
|            |         |               |        |                    |       | П   | 14   | 23     |
|            |         |               |        |                    |       | ТВОРЧЕСКИЕ МАСТЕРСКИЕ<br>АРХИТЕКТОРА САЛОВА Е.П.<br>ИП Салов Евгений Петрович |      |        |

|              |  |  |  |
|--------------|--|--|--|
| Согласовано  |  |  |  |
| Взам. инв. № |  |  |  |
| Подп. и дата |  |  |  |
| Инд. № подл. |  |  |  |



**План 3 яруса (отм.7.800) М 1:100**

Общая площадь этажа - 73.8 м<sup>2</sup>

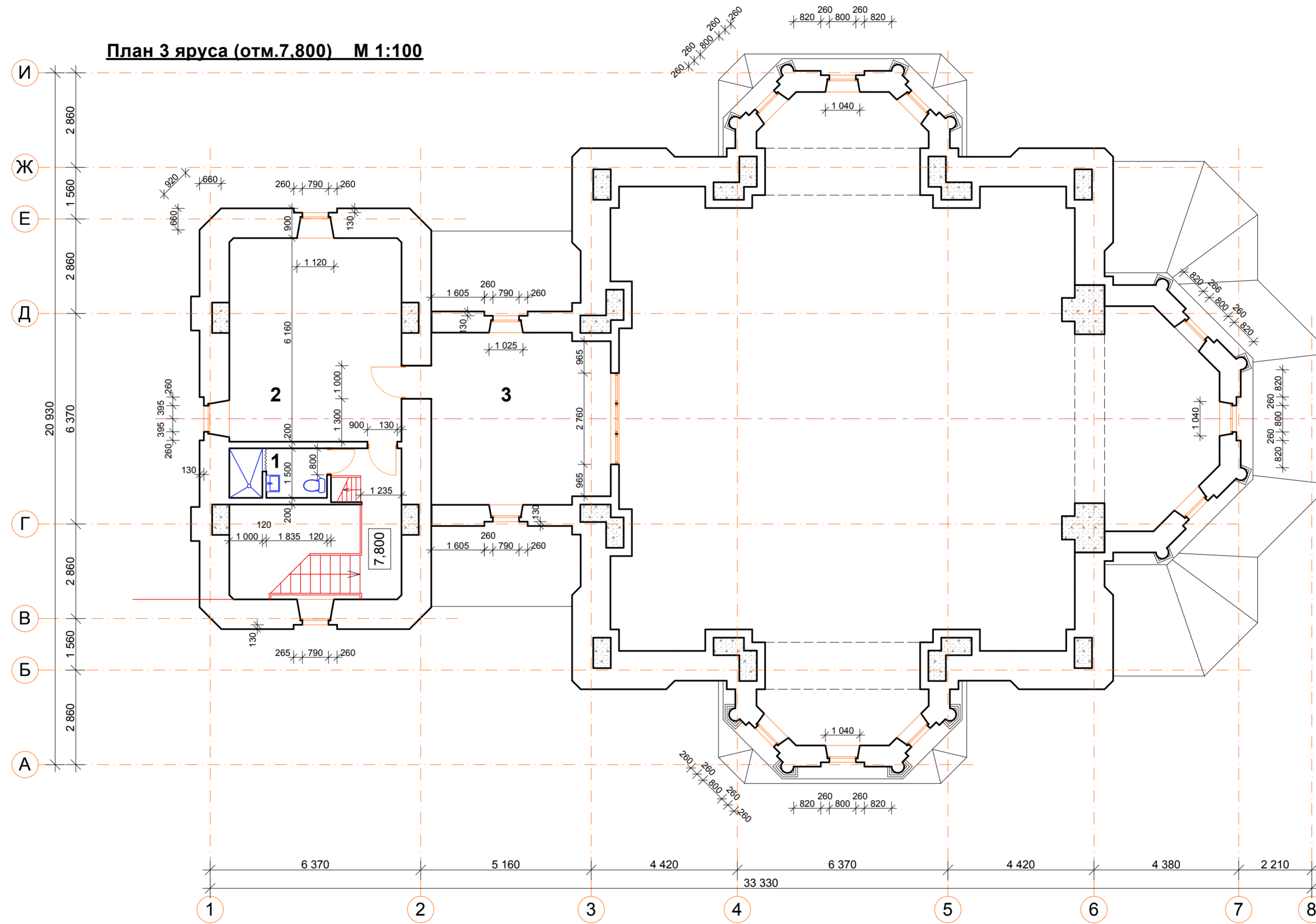

|              |  |  |  |
|--------------|--|--|--|
| Согласовано  |  |  |  |
| Взам. инв. № |  |  |  |
| Подп. и дата |  |  |  |
| Иное № подл. |  |  |  |

| № пп                     | Наименование | Площадь М <sup>2</sup> |
|--------------------------|--------------|------------------------|
| 1.                       | Санузел      | 4,3                    |
| 2.                       | Приемная     | 32,1                   |
| 3.                       | Кабинет      | 27,7                   |
| <b>Площадь помещений</b> |              | <b>64,1</b>            |

|            |         |               |        |                    |       |  |                          |   |        |  |
|------------|---------|---------------|--------|--------------------|-------|--|--------------------------|---|--------|--|
|            |         |               |        |                    |       | 03-05/18-АР                              |                          |   |        |  |
|            |         |               |        |                    |       | г/о Шатура, Московской области           |                          |   |        |  |
| Изм.       | Кол.уч. | Лист          | № док. | Подпись            | Дата  | Никольский храм по проспекту Ильича, 57а | стадия                   | лист  | листов |  |
|            |         |               |        |                    |       |  | П                        | 15  | 23     |  |
| ГАП        |         | Салов Е.П.    |        | <i>[Signature]</i> | 05.18 |  | План 3 яруса (отм.7.800) | ТВОРЧЕСКИЕ МАСТЕРСКИЕ<br>АРХИТЕКТОРА САЛОВА Е.П.<br>ИП Салов Евгений Петрович |        |  |
| Архитектор |         | Хмельков М.Ю. |        | <i>[Signature]</i> | 05.18 |  |                          |   |        |  |
| Проверил   |         |               |        |                    | 05.18 |  |                          |   |        |  |
| Н.контр.   |         |               |        |                    |       |  |                          |   |        |  |

**План 4 яруса (отм.11,100) М 1:100**

Общая площадь этажа - 22,5 м<sup>2</sup>

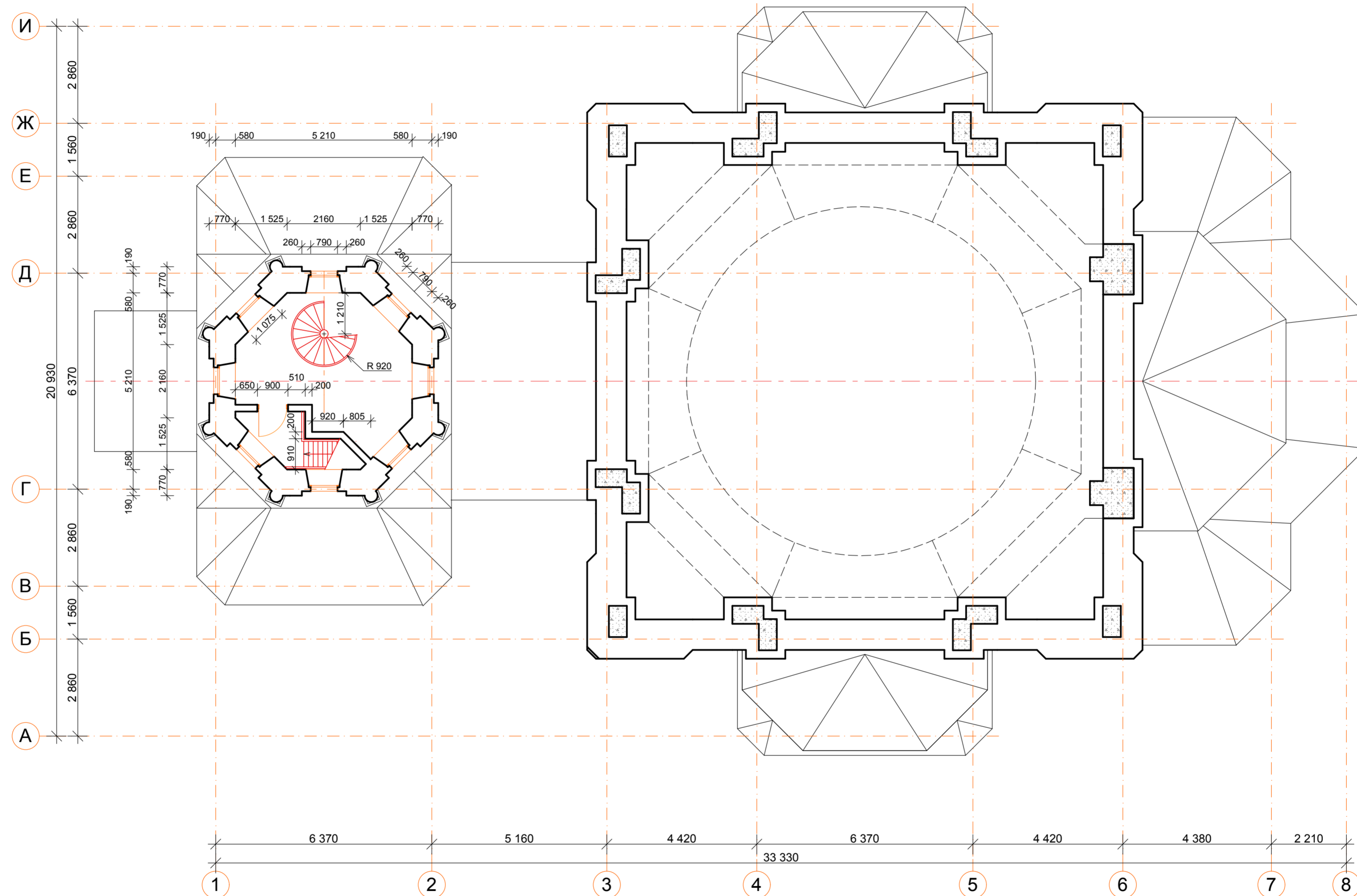

|              |  |  |  |
|--------------|--|--|--|
| Согласовано  |  |  |  |
| Взам. инв. № |  |  |  |
| Подп. и дата |  |  |  |
| Иное № подл. |  |  |  |

| № пп                     | Наименование        | Площадь М <sup>2</sup> |
|--------------------------|---------------------|------------------------|
| 1.                       | Лестничная клетка   | 3,7                    |
| 2.                       | Подсобное помещение | 17,8                   |
| <b>Площадь помещений</b> |                     | <b>21,5</b>            |

|            |         |               |        |                    |       |   |      |        |
|------------|---------|---------------|--------|--------------------|-------|---|------|--------|
|            |         |               |        |                    |       | 03-05/18-АР   |      |        |
|            |         |               |        |                    |       | г/о Шатура, Московской области  |      |        |
| Изм.       | Кол.уч. | Лист          | № док. | Подпись            | Дата  | Никольский храм по проспекту Ильича, 57а                                      |      |        |
|            |         |               |        |                    |       |   |      |        |
| ГАП        |         | Салов Е.П.    |        | <i>[Signature]</i> | 05.18 |   |      |        |
| Архитектор |         | Хмельков М.Ю. |        | <i>[Signature]</i> | 05.18 |   |      |        |
| Проверил   |         |               |        |                    | 05.18 | План 4 яруса (отм.11,100)   |      |        |
| Н.контр.   |         |               |        |                    |       |   |      |        |
|            |         |               |        |                    |       | стадия  | лист | листов |
|            |         |               |        |                    |       | П   | 16   | 23     |
|            |         |               |        |                    |       | ТВОРЧЕСКИЕ МАСТЕРСКИЕ<br>АРХИТЕКТОРА САЛОВА Е.П.<br>ИП Салов Евгений Петрович |      |        |

**План 5 яруса (отм.16,100) М 1:100**

Общая площадь этажа - 15,3 м²

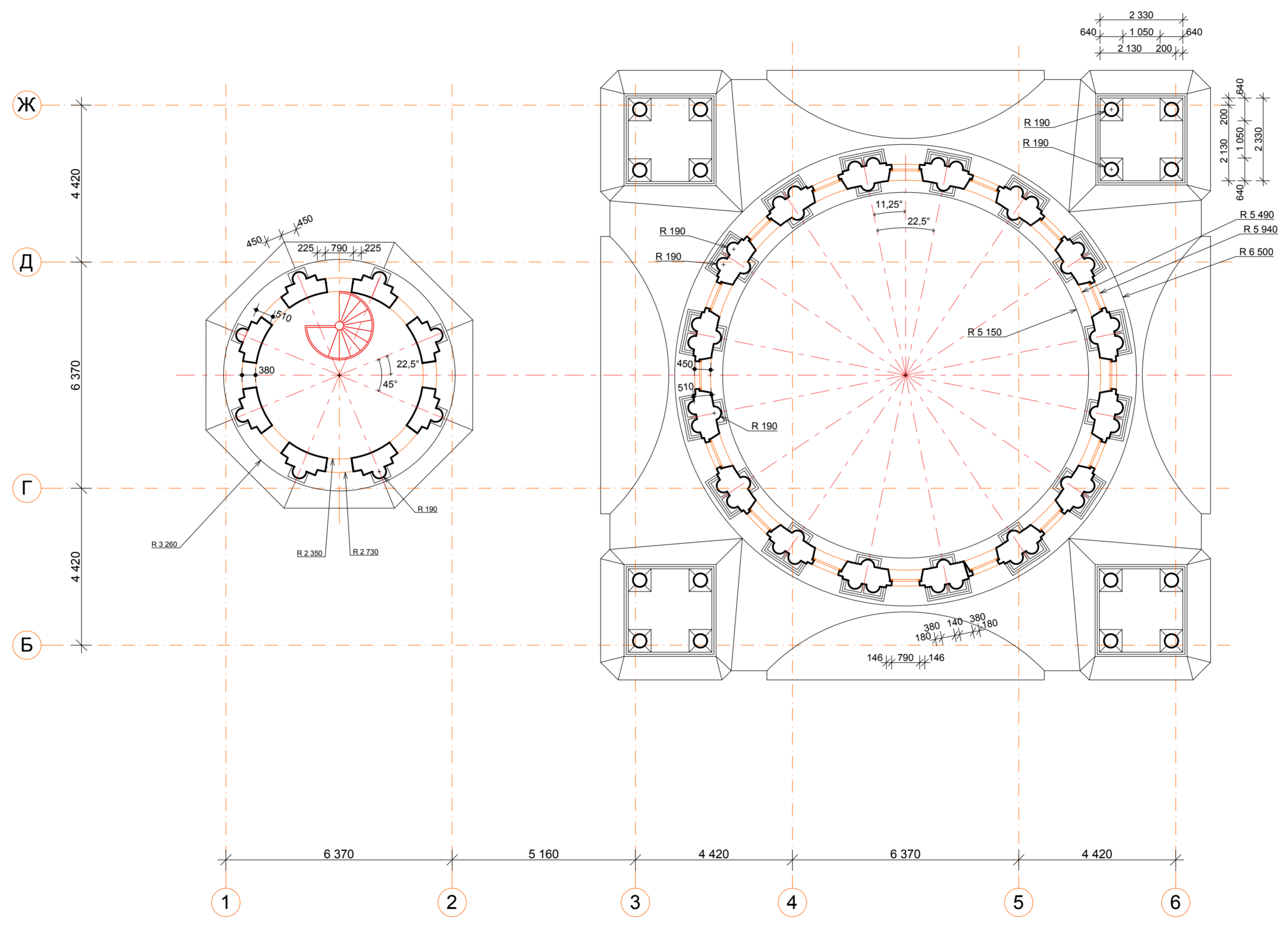

| № пп | Наименование | Площадь М² |
|------|--------------|------------|
| 1.   | Звонница     | 15,3       |

|            |         |               |        |         |       |  |   |      |        |
|------------|---------|---------------|--------|---------|-------|--|---|------|--------|
|            |         |               |        |         |       | 03-05/18-АР                              |   |      |        |
|            |         |               |        |         |       | г/о Шатура, Московской области           |   |      |        |
| Изм.       | Кол.уч. | Лист          | № док. | Подпись | Дата  | Никольский храм по проспекту Ильича, 57а | стадия  | лист | листов |
|            |         |               |        |         |       |  | П   | 17   | 23     |
| ГАП        |         | Салов Е.П.    |        |         | 05.18 |  |   |      |        |
| Архитектор |         | Хмельков М.Ю. |        |         | 05.18 |  |   |      |        |
| Проверил   |         |               |        |         | 05.18 |  |   |      |        |
| Н.контр.   |         |               |        |         |       |  |   |      |        |
|            |         |               |        |         |       | План 5 яруса (отм.16,100)                | ТВОРЧЕСКИЕ МАСТЕРСКИЕ<br>АРХИТЕКТОРА САЛОВА Е.П.<br>ИП Салов Евгений Петрович |      |        |

|              |  |
|--------------|--|
| Согласовано  |  |
| Взам. инв. № |  |
| Подп. и дата |  |
| Иное № подл. |  |

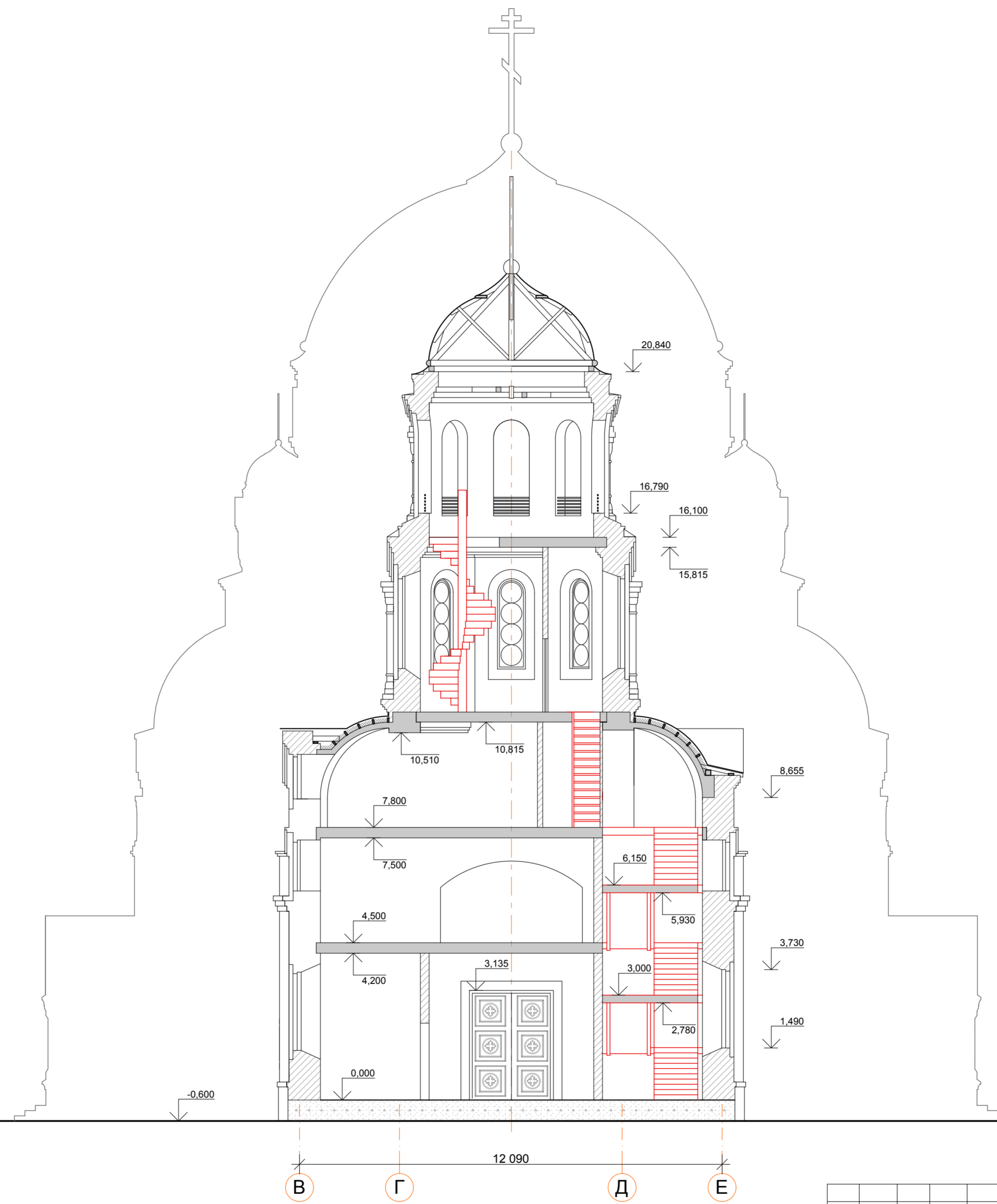

|              |  |
|--------------|--|
| Согласовано  |  |
| Взам. инв. № |  |
| Подп. и дата |  |
| Иное № подл. |  |

|          |         |      |        |         |       |  |            |   |        |  |
|----------|---------|------|--------|---------|-------|--|------------|---|--------|--|
|          |         |      |        |         |       | 03-05/18-АР                              |            |   |        |  |
|          |         |      |        |         |       | г/о Шатура, Московской области           |            |   |        |  |
| Изм.     | Кол.уч. | Лист | № док. | Подпись | Дата  | Никольский храм по проспекту Ильича, 57а | стадия     | лист  | листов |  |
|          |         |      |        |         |       |  | П          | 18  | 23     |  |
| Проверил |         |      |        |         | 05.18 |  | Разрез 1-1 | ТВОРЧЕСКИЕ МАСТЕРСКИЕ<br>АРХИТЕКТОРА Салова Е.П.<br>ИП Салов Евгений Петрович |        |  |
| Н.контр. |         |      |        |         | 05.18 |  |            |   |        |  |

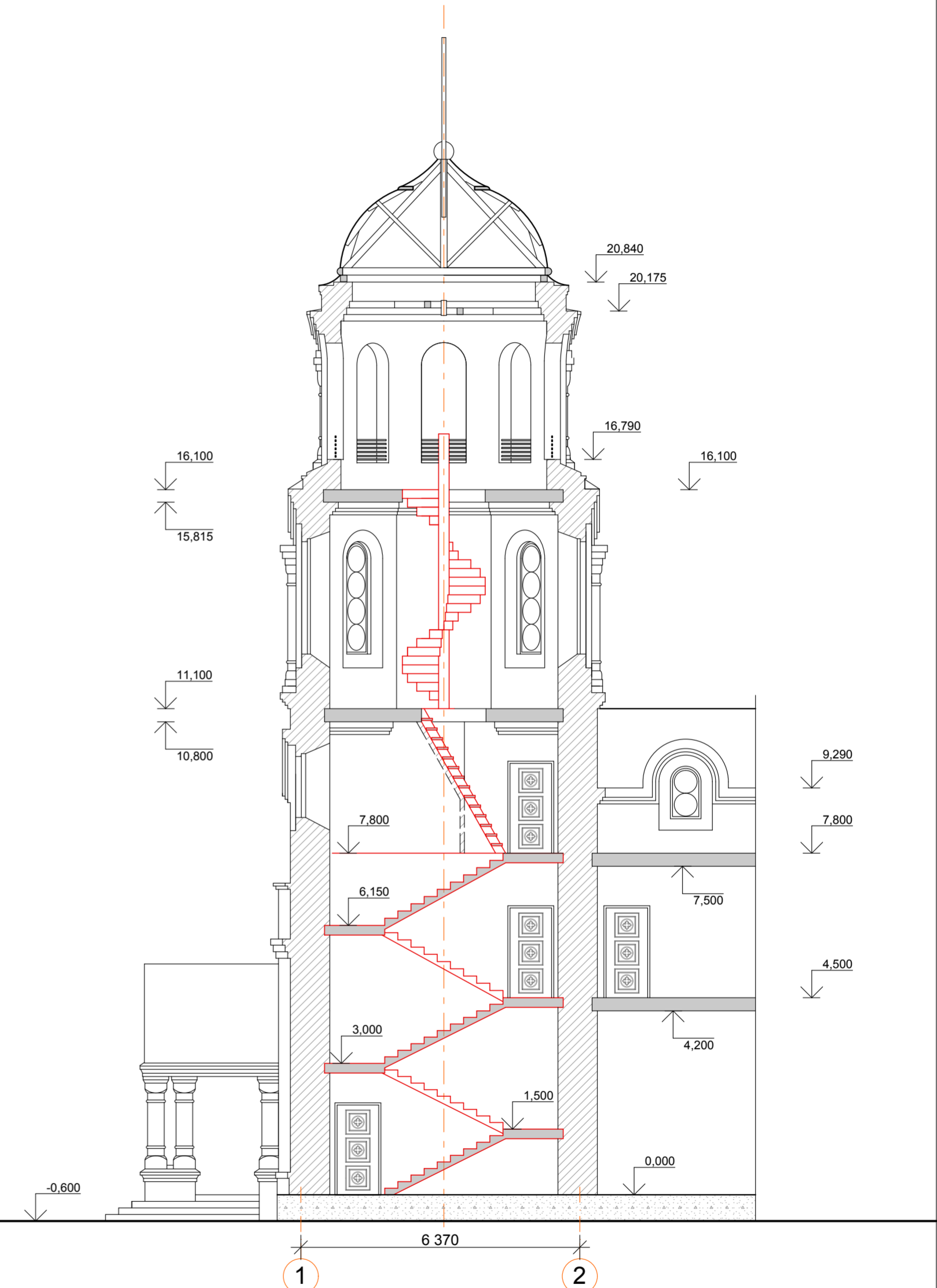
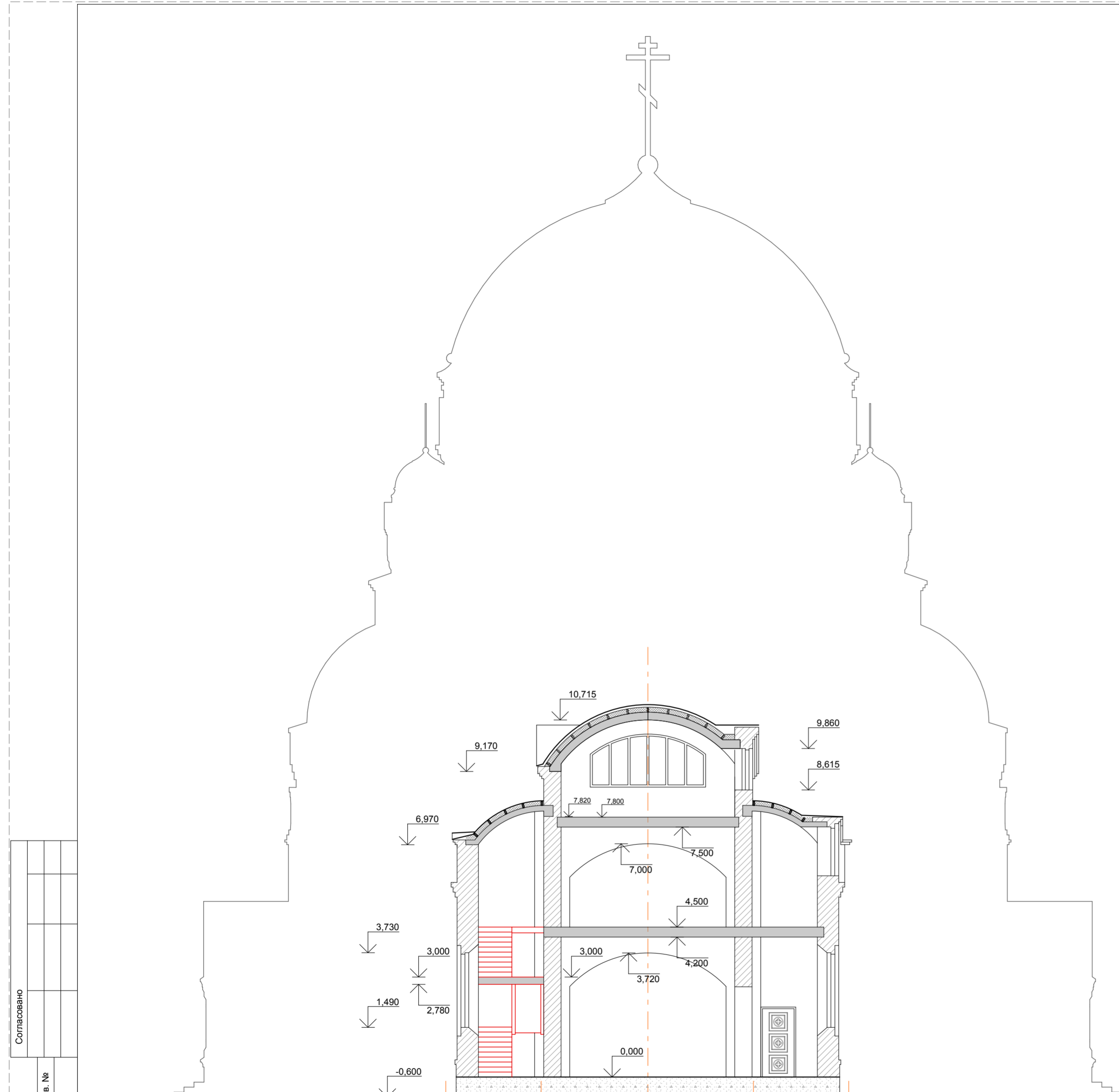

|              |  |
|--------------|--|
| Согласовано  |  |
| Взам. инв. № |  |
| Подп. и дата |  |
| Иное № подл. |  |

|          |         |      |        |         |       |  |                 |   |        |  |
|----------|---------|------|--------|---------|-------|--|-----------------|---|--------|--|
|          |         |      |        |         |       | 03-05/18-АР                              |                 |   |        |  |
|          |         |      |        |         |       | г/о Шатура, Московской области           |                 |   |        |  |
| Изм.     | Кол.уч. | Лист | № док. | Подпись | Дата  | Никольский храм по проспекту Ильича, 57а | стадия          | лист  | листов |  |
|          |         |      |        |         |       |  | П               | 19  | 23     |  |
| Проверил |         |      |        |         | 05.18 |  | Разрез 2-2; 3-3 | ТВОРЧЕСКИЕ МАСТЕРСКИЕ<br>АРХИТЕКТОРА САЛОВА Е.П.<br>ИП Салов Евгений Петрович |        |  |
| Н.контр. |         |      |        |         | 05.18 |  |                 |   |        |  |

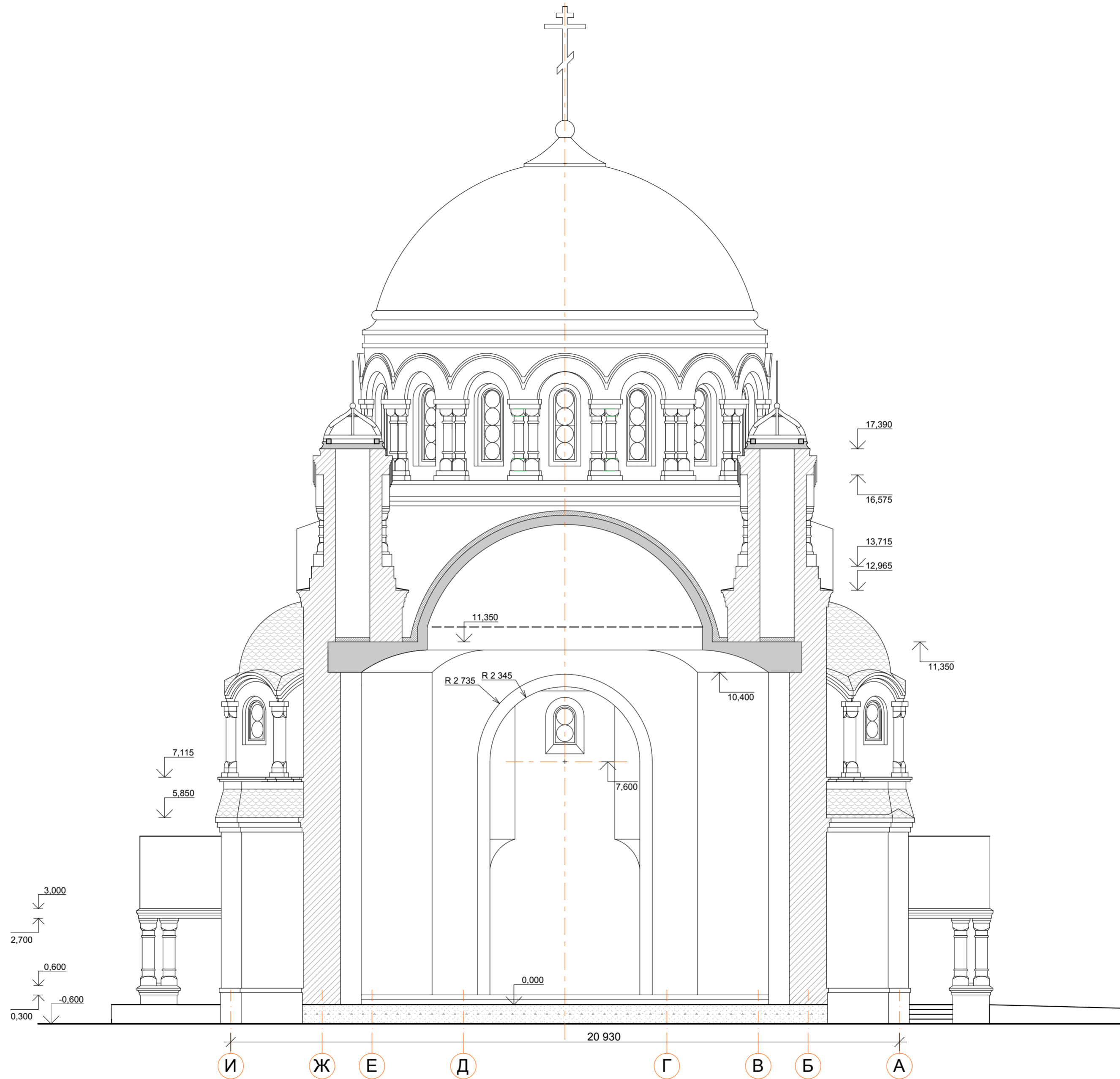

Согласовано

Взам. инв. №

Подп. и дата

Иное № подл.

|            |         |               |        |                    |       |  |   |      |        |
|------------|---------|---------------|--------|--------------------|-------|--|---|------|--------|
|            |         |               |        |                    |       | 03-05/18-АР                              |   |      |        |
|            |         |               |        |                    |       | г/о Шатура, Московской области           |   |      |        |
| Изм.       | Кол.уч. | Лист          | № док. | Подпись            | Дата  | Никольский храм по проспекту Ильича, 57а | стадия  | лист | листов |
| ГАП        |         | Салов Е.П.    |        | <i>[Signature]</i> | 05.18 |  | П   | 20   | 23     |
| Архитектор |         | Хмельков М.Ю. |        | <i>[Signature]</i> | 05.18 |  |   |      |        |
| Проверил   |         |               |        |                    | 05.18 |  |   |      |        |
| Н.контр.   |         |               |        |                    |       | Разрез 4-4                               | ТВОРЧЕСКИЕ МАСТЕРСКИЕ<br>АРХИТЕКТОРА САЛОВА Е.П.<br>ИП Салов Евгений Петрович |      |        |

И Ж Е Д Г В Б А

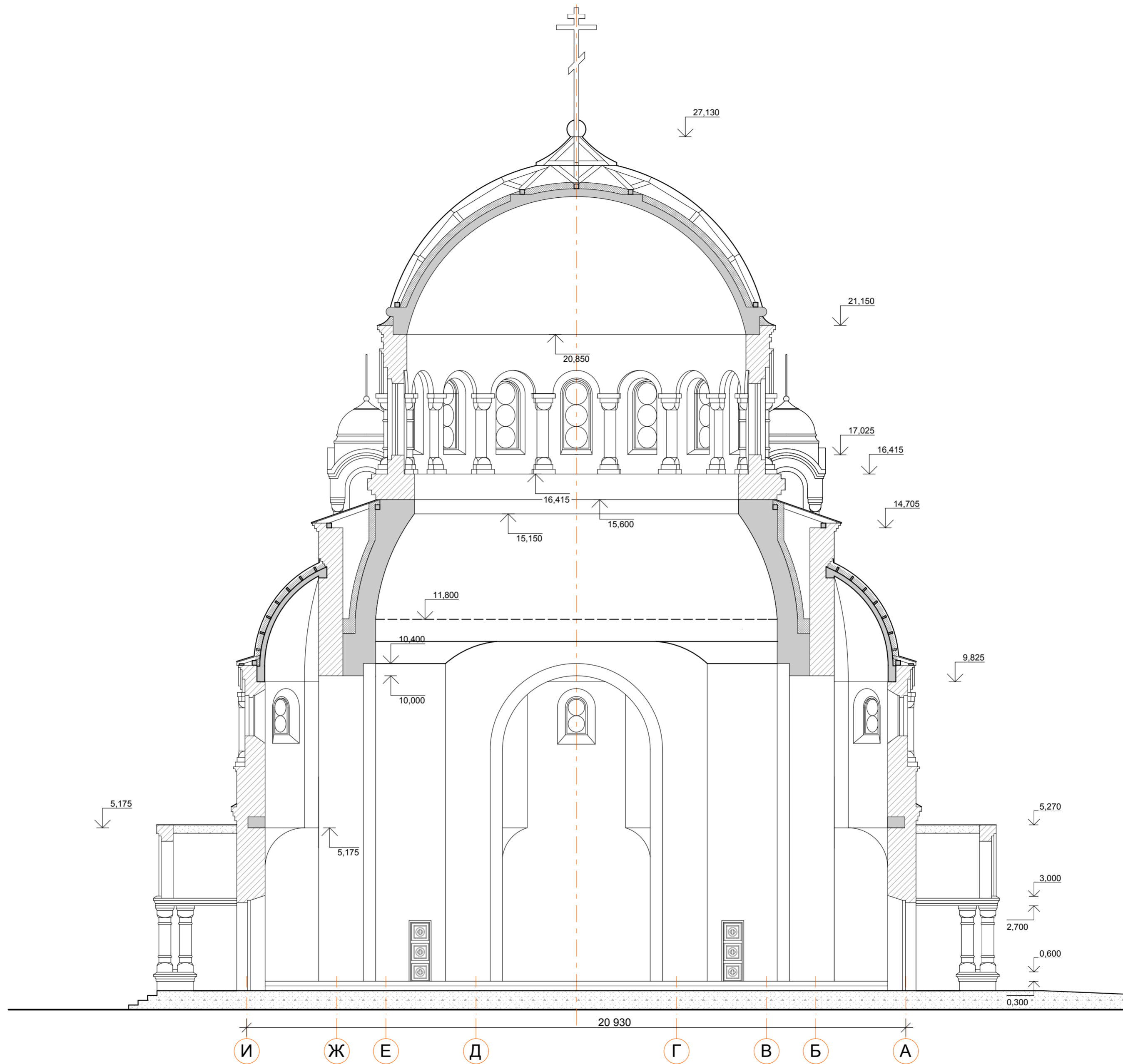

|              |  |
|--------------|--|
| Согласовано  |  |
| Взам. инв. № |  |
| Подп. и дата |  |
| Иное № подл. |  |

|            |         |               |        |                    |       |  |   |      |        |
|------------|---------|---------------|--------|--------------------|-------|--|---|------|--------|
|            |         |               |        |                    |       | 03-05/18-АР                              |   |      |        |
|            |         |               |        |                    |       | г/о Шатура, Московской области           |   |      |        |
| Изм.       | Кол.уч. | Лист          | № док. | Подпись            | Дата  | Никольский храм по проспекту Ильича, 57а | стадия  | лист | листов |
| ГАП        |         | Салов Е.П.    |        | <i>[Signature]</i> | 05.18 |  | П   | 21   | 23     |
| Архитектор |         | Хмельков М.Ю. |        | <i>[Signature]</i> | 05.18 |  |   |      |        |
| Проверил   |         |               |        |                    | 05.18 |  |   |      |        |
| Н.контр.   |         |               |        |                    |       | Разрез 5-5                               | ТВОРЧЕСКИЕ МАСТЕРСКИЕ<br>АРХИТЕКТОРА САЛОВА Е.П.<br>ИП Салов Евгений Петрович |      |        |

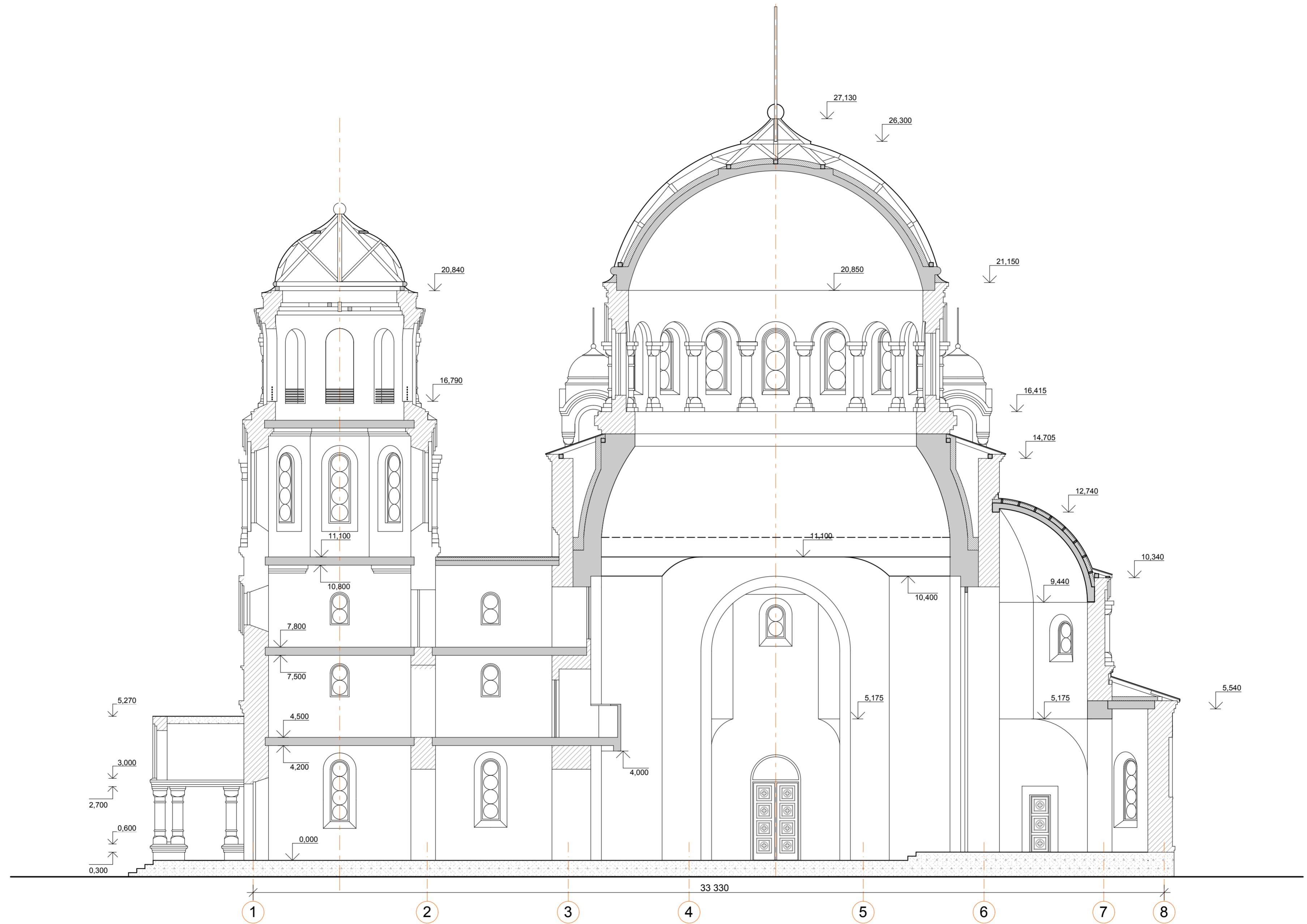

|              |  |
|--------------|--|
| Согласовано  |  |
| Взам. инв. № |  |
| Подп. и дата |  |
| Име. № подл. |  |

|            |         |               |        |                    |       |  |   |      |        |
|------------|---------|---------------|--------|--------------------|-------|--|---|------|--------|
|            |         |               |        |                    |       | 03-05/18-АР                              |   |      |        |
|            |         |               |        |                    |       | г/о Шатура, Московской области           |   |      |        |
| Изм.       | Кол.уч. | Лист          | № док. | Подпись            | Дата  | Никольский храм по проспекту Ильича, 57а | стадия  | лист | листов |
|            |         |               |        |                    |       |  | П   | 22   | 23     |
| ГАП        |         | Салов Е.П.    |        | <i>[Signature]</i> | 05.18 |  |   |      |        |
| Архитектор |         | Хмельков М.Ю. |        | <i>[Signature]</i> | 05.18 |  |   |      |        |
| Проверил   |         |               |        |                    | 05.18 | Разрез 6-6                               | ТВОРЧЕСКИЕ МАСТЕРСКИЕ<br>АРХИТЕКТОРА САЛОВА Е.П.<br>ИП Салов Евгений Петрович |      |        |
| Н.контр.   |         |               |        |                    |       |  |   |      |        |



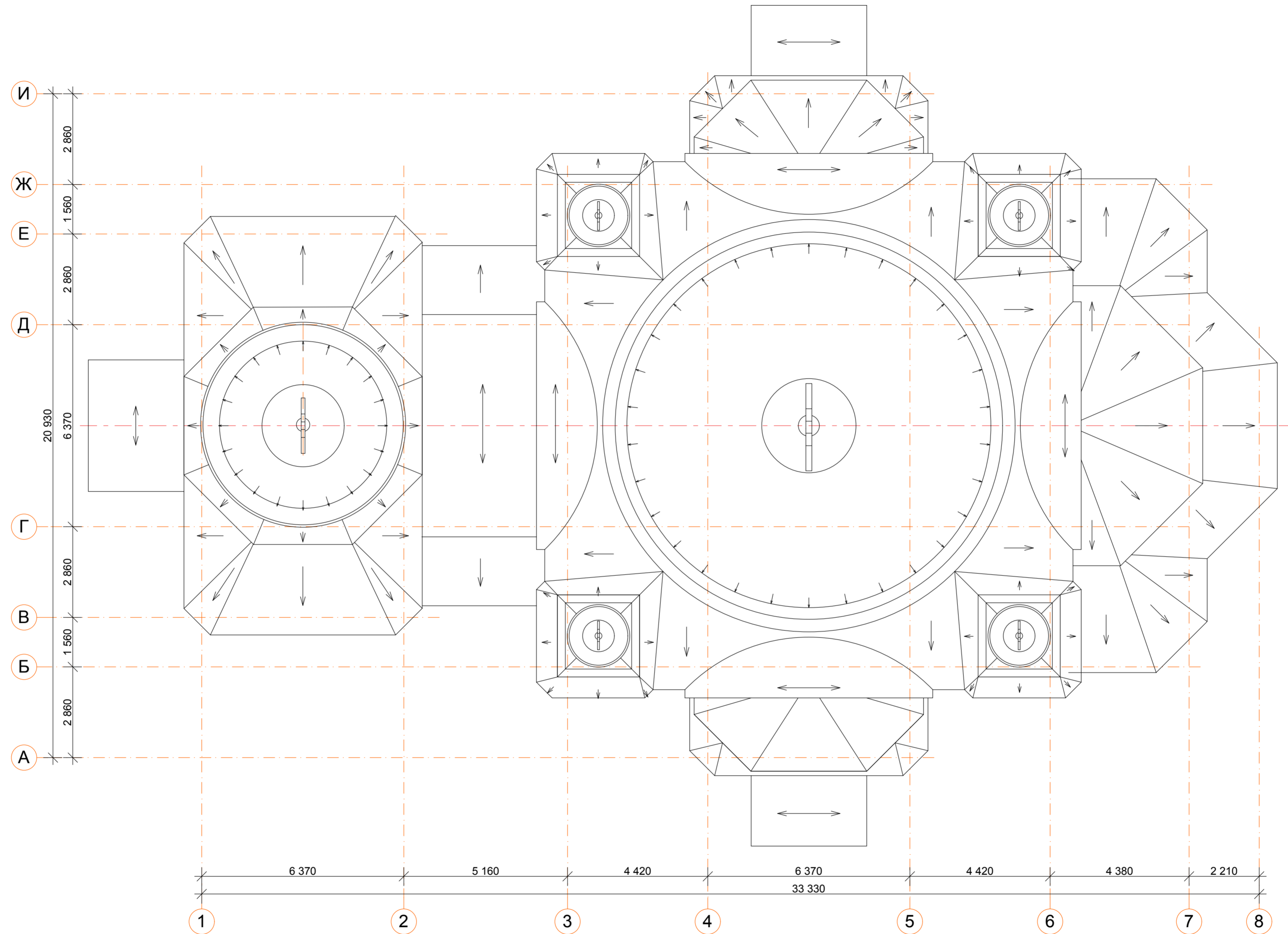

|              |  |  |  |
|--------------|--|--|--|
| Согласовано  |  |  |  |
| Изм. № подл. |  |  |  |
| Подп. и дата |  |  |  |
| Взам. инв. № |  |  |  |

|            |         |               |        |                    |       |  |   |      |        |
|------------|---------|---------------|--------|--------------------|-------|--|---|------|--------|
|            |         |               |        |                    |       | 03-05/18-АР                              |   |      |        |
|            |         |               |        |                    |       | г/о Шатура, Московской области           |   |      |        |
| Изм.       | Кол.уч. | Лист          | № док. | Подпись            | Дата  | Никольский храм по проспекту Ильича, 57а | стадия  | лист | листов |
| ГАП        |         | Салов Е.П.    |        | <i>[Signature]</i> | 05.18 |  | П   | 23   | 23     |
| Архитектор |         | Хмельков М.Ю. |        | <i>[Signature]</i> | 05.18 |  |   |      |        |
| Проверил   |         |               |        |                    | 05.18 |  |   |      |        |
| Н.контр.   |         |               |        |                    |       | План кровли                              | ТВОРЧЕСКИЕ МАСТЕРСКИЕ<br>АРХИТЕКТОРА САЛОВА Е.П.<br>ИП Салов Евгений Петрович |      |        |